

Palio di Feltre 2003

Santo tefano

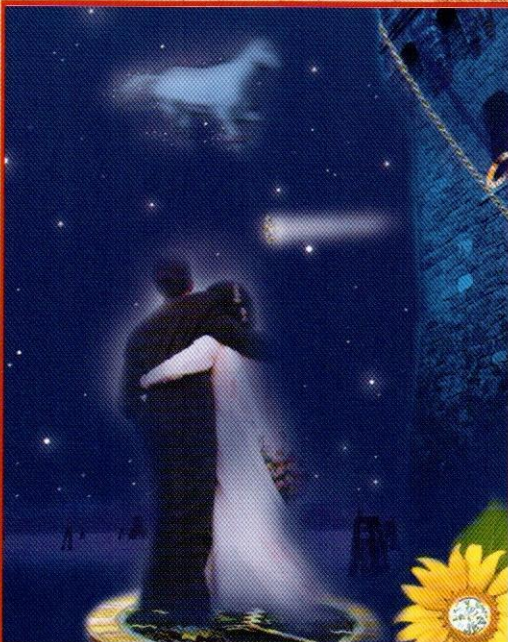



Gioielleria Pasa

dei F.lli Grigoletto

Via Piave, 14 - LENTIAI (BL)

Tel 0437 552111

DAMIANI

BAUME & MERCIER
GENÈVE 1830

LONGINES

EBERHARD & CO

SECTOR

MASSIMO FERRAZZI

AUTOMOBILI DAL 1934

Salone Vendite: Feltre, Via Belluno - 0439 303000

Assistenza Multimarca: Feltre, Viale Mazzini - 0439 303020

NUOVE OFFERTE MULTIMARCA

**NUOVO MAGAZZINO RICAMBI
DI TUTTE LE MARCHE**



**NUOVA STAZIONE DI DIAGNOSI
ELETTRONICA PER TUTTE LE MARCHE**

CONTRIBUTI SU ROTTAMAZIONE

**FINANZIAMENTI AGEVOLATI
DA 1 A 5 ANNI, ANCHE A TASSO ZERO**

MASSIMO FERRAZZI: la nuova organizzazione multimarca con l'esperienza e la qualità di sempre



SEMPRE DI PIÙ, SEMPRE DI MENO

Tra i quattro Quartieri che, dal 1980, si contendono il Palio di Feltre, Santo Stefano si è distinto – negli anni – per le primogeniture: primo Quartiere realmente “organizzato”, Santo Stefano ha valorizzato ogni aspetto della propria presenza, dalla ricerca filologica per la realizzazione dei costumi presenti nel corteo, all’attenzione per la cultura del territorio (anche con il supporto economico nel restauro di opere d’arte), al coinvolgimento delle frazioni, fino ad aspetti più propriamente competitivi (ma anche di “comunicazione”: suo l’inno originale inciso su nastro e dato alle famiglie del Quartiere, sua l’unica cena propiziatrice da sempre entro le mura cittadine, a significare la voglia di una vita viva nel cuore della città).

Insomma, non basta vantare il maggiore numero di Pali vinti per essere “primi”: occorre anche conoscere le chiavi per vivere da protagonisti la propria terra.

Questo, se da una parte è motivo d’orgoglio, d’altra parte è condizione di responsabilità.

Così, se per primi abbiamo costruito, altrettanto per primi indichiamo senza ipocrisie un declino sempre più evidente della spinta, della motivazione per il Palio di Feltre, preoccupante per chi lo vive da dentro: risorse umane ed economiche, idee, ma soprattutto humus e radicamento nel tessuto sociale ed urbano sembrano presenti in forma non adeguata alla migliore riuscita della manifestazione, cosa più grave se posta in relazione con la quantità di rievocazioni storiche che, negli ultimi anni, con sempre maggiore qualità riempiono le stagioni delle nostre città venete.

Vale la pena, passata questa edizione, di sedersi e decidere non episodicamente il futuro di questo appuntamento, che – insieme a poche altre manifestazioni in provincia di Belluno – ha condotto, in questi 24 anni, decine di migliaia di persone a godere del nostro entusiasmo e della nostra ospitalità.

Per parte nostra, daremo comunque – come sempre – il massimo: fidiamo lo facciano anche gli altri.

Buon Palio a tutti, arrivederci la prima settimana d'agosto.



Ristorante
Al Pentagono

Seren del Grappa (Belluno)
Tel 0439 44750

POLLI & C. snc

tutto x la tenda

TENDE DA SOLE - PORTE A SOFFIETTO
Via Farra, 37 - Tel 0439 302880

TRIFONE

Piazza Isola - FELTRE (BL)
Tel 0439 83384



ESTETICA ABBRONZATURA
FELTRE (BL) - ViaTofana 1°, 22/B - Tel 0439 2875

Le vittorie

Dal lontano 1979 il Quartiere Santo Stefano ha collezionato numerose vittorie, si trova infatti al primo posto della classifica insieme al Quartiere Castello, con ben sette palii conquistati.

1980

1981

1982

1986



1987

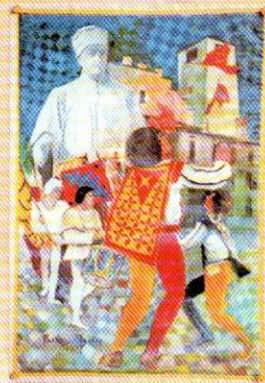

1993

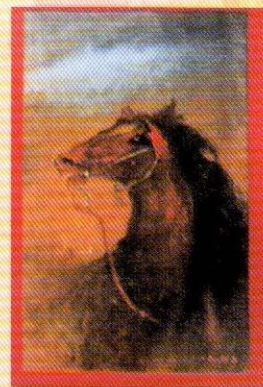

1989



snack bar
ai gemelli
FELTRE
Via C. Rizzarda, 3/D
Tel. 0439 302589
VI ASPETTIAMO!



arredare intelligente



Show Room: **BUSCHE DI CESIOMAGGIORE (BL)**
Via Nazionale, 12 - Tel e Fax 0439 390232

Sede: **MEDUNA DI LIVENZA (TV)** - Via Garibaldi 102 - Tel 0422 767736 - Fax 0422 767740
Show room: **ODERZO (TV)** - P.za Foro Romano, 2 - Tel e Fax 0422 815110
Show room: **PORDENONE** - Via Oberdan, 30- Tel e Fax 0434 520329
Show room: **MESTRE (VE)** - Via Forte Marghera, 87/D - Tel e Fax 041 959032

Le Frazioni

FARRA E BOSCARIZ

Due conformazioni urbane a Nord di Feltre a destra e sinistra del Colmeda. Antica Farra, giovanissimo il Boscariz. Farra, italianizzazione di Fara, toponimo diffuso in tutta Italia, è una parola proveniente dalla lingua dei Longobardi, popolazione germanica, che occupò l'Italia nel secolo VI dopo Cristo. Fara (cfr. Il tedesco Fahren = viaggiare) designava un gruppo di famiglie armate, una spedizione militare che andava a presidiare un punto strategico del territorio. Nel nostro caso la strada a Nord di Feltre che conduceva alla piana di Arten oppure a Croce d'Aune, in pratica l'antico tracciato della via Claudia Augusta altinate. Interessante ancora ricordare che quei da Fara erano

chiamati Gravòtoi, per la vicinanza alle Grave del Colmeda. Gli attuali argini che incassano il fiume, furono costruiti agli inizi del secolo XX, insieme alla roggia che faceva funzionare officine e mulini segherie ecc. Farra dunque, borgo operoso nel tempo che poté ambire negli ultimi anni dell'800 alla costruzione in eleganti forme neoclassiche della attuale chiesa dove si può ammirare una bellissima pala del Marescalchi raffigurante la Vergine in trono ed i santi Martino, Vittore e Corona e Marco. Altra opera di avanguardia, La Casa Don Bosco costruita nel secondo dopoguerra con tanti sacrifici ma con grande resa nella formazione di bambini e giovani.

L'espansione edilizia di Farra continua velocemente segno di una vitalità che si riverbera sulle numerose associazioni di volontariato quali gli Alpini dell'ANA, il gruppo giovani, l'Opera assistenza malati, la San Vincenzo. L'ACR, il Radio Club Feltrino, il GILF, il Centro Internazionale del Libro Parlato, il coro Solo Voci. Porta Aperta, i Donatori di Sangue. Da non dimenticare la fortissima cantoria della Parrocchia di Farra diretta dal maestro Ivan Dalla Marta.

Il Boscariz come dice la parola stessa, era aperta campagna, boscaglie rade lungo il Colmeda, pian piano trasformate in campagne. Nelle foto della prima guerra mondiale (19 15-18) si vedono poche case, tipo la



Tonin Gianfranco

Pneumatici
Pneumatici neve
Cerchi in lega
Accessori - Assistenza
Installazione



LEADER NEL SETTORE

Feltre - Via Luciani, 2 - Tel 0439 303191



HOBBY ZOO



FELTRE (BL)
V.le Mazzini 26

Tel. 0439 310778
Fax 0439 396036



**ottica
frescura**

al 1919

FELTRE
Via XXXI Ottobre, 2
Tel 0439 2070
Fax 0439 840034

Casona e Villa Romana e tutto uno spazio enorme dal Colmeda a Foen adibito a campo di aviazione. La storia del Boscariz inizia con la costruzione dell'attuale campo sportivo (1952), e con l'edilizia economica popolare. Il Boscariz trovò però un centro aggregatore nella costruzione della nuova chiesa su progetto dello studio Gamma 3. Non è un caso che al Boscariz abbiano trovato spazio e risonanza i problemi emergenti quali quello del lavoro, dell'Assistenza sociale ecc. I numerosi volontari che hanno ruotato intorno alla società sportiva, al Comitato dei festeggiamenti, alla parrocchia sono ampia dimostrazione di ciò. Gradatamente Farra e Boscariz stanno integrandosi in una unica realtà urbana. Se saranno attuate le opere previste nel PRG, avremo un'unica fascia residenziale a Nord di Feltre.

FOEN

Il suo nome viene fatto risalire al periodo Etrusco per via del suffisso "en" tipico di altre località del Feltrino. Secondo questa interpretazione il suo territorio doveva appartenere al figlio di Fuvina. Il suo territorio pianeggiante ha sempre favorito l'attività agricola, per lo più svolta da coloni di nobili o ricche famiglie feltrine, che qui possedevano delle belle ville. Specie negli anni '60 Foен ha vissuto un progressivo abbandono delle attività agricole ed un notevole sviluppo urbanistico, in parte favorito dalla vicinanza con Feltre. Oggi Foен si



BANCA BOVIO CALDERARI S.p.A.

Gruppo Banca Sella

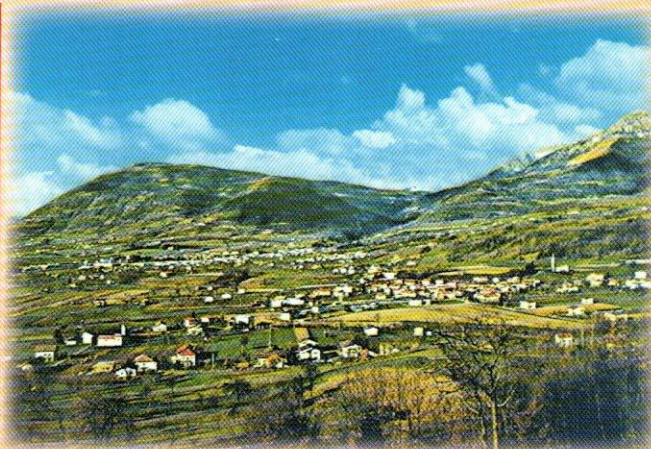



può così sintetizzare:

480 famiglie, 1.200 abitanti; 2 organizzazioni sportive, la più 'antica' delle quali è l'U.C. Foen fondata nel 1959; associazioni combattentistiche e di volontariato, una cooperativa di consumo, un comitato festeggiamenti, una scuola materna parrocchiale e... tante iniziative che vivono e prosperano grazie allo spirito, all'ingegno ed al grande cuore dei Foenesi.

LAMEN

Lamen domina, dall'alto della sua ubicazione, tutto il territorio comunale; situata ai piedi delle Vette feltrine alla quota di circa 600 m s.l.m. offre con l'omonima valle una comoda e incantevole via d'accesso al Parco Nazionale delle Dolomiti Bellunesi. Paese con origini molto antiche, legate al passaggio della famosa via romana "Claudia Augusta Altinate" importante arteria di collegamento militare di un tempo, Lamen cerca di resistere al fenomeno oramai generalizzato ed incontrollato dell'abbandono delle frazioni rispondendo con lo sviluppo di nuove aree di edificazione. Forte delle numerose associazioni locali e di uno spirito comunitario unito, la frazione si impegna costantemente a mantenere vive con orgoglio le proprie tradizioni tra cui ricordiamo: la realizzazione della stella di Natale illuminata con circa 500 lampadine sulla cima del monte Pafagai e la fiaccolata a seguito (24-25 Dicembre); la sagra del patrono S. Bartolomeo (24 Agosto); il motoraduno neo promosso dai giovani (30-31 Agosto, 1 Settembre) all'interno del quale si colloca l'oramai famoso "Strappo Alpino", scalata ciclistica in mountain-bike.

CARROZZERIA GUERRIERO RUGGERO

Via Segusini, 6 - FELTRE (BL)
Tel 0439 302825

OSTERIA MEZZATERRA

Slow-Food
Enoteca

Rinfreschi

su prenotazione

Via Mezzaterra, 5 - FELTRE

Tel 0439 89020

varietà
di panini
con formaggi
ed insaccati al taglio

ed altro ancora...



F FORGIALLUMINIO 3 S.R.L.

STAMPATI LEGHE LEGGERE
FORGING OF LIGHT ALLOY

PEDAvena (BL) - Via E. Fermi, 2 - Tel 0439 301005 - Fax 0439 302443
e-mail: service@forgialluminio.it - <http://www.forgialluminio.it>



Ristorante Pizzeria

Case Rosse

Via Case Rosse, 15 - Foen - Tel 0439 300534

LU Sam di Lusa Livio & C. S. n. c.

Impianti elettrici - Antintrusione - Automatismi
Verifiche - Progettazioni - Adeguamenti

FELTRE Via Cason, 19 - Tel e Fax 0439 301695

IN FELTRE VECCHIA

NEW PORT
CALZATURE ABBIGLIAMENTO

VIA MEZZATERRA 5

Costante Pozzobon

notes



SERGIO TACCHINI

Ingram

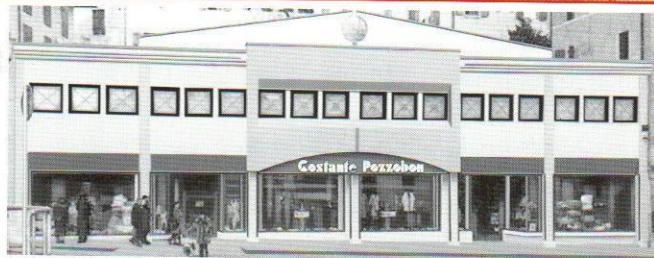

VIA XXXI OTTOBRE, 22 - FELTRE - TEL E FAX 0439 2372

Staffetta

La gara della staffetta, che avvia la sfida, si svolge il sabato sera, all'interno delle mura cittadine. Ogni squadra partecipa con quattro atleti. Almeno 2 concorrenti devono risiedere nel quartiere.

Quest'anno gli atleti locali saranno Isidoro De Bortoli e Giovanni Argenti.



Tiro con l' arco

Questa gara si svolge il sabato sera in piazza Maggiore. Ogni quartiere partecipa con 2 arcieri (almeno uno residente). La gara consiste in tre serie di cinque frecce alla distanza di 20 metri su un bersaglio di 30 centimetri. Per ogni serie ci sono a disposizione quattro minuti.

Quest'anno il nostro arciere residente è l'ormai espertissima Elisa Turrin con già quattro palii alle spalle.



Tiro alla fune



La gara di tiro alla fune si svolge in Pra' del Moro la domenica e ogni quartiere partecipa con cinque tiratori (almeno due residenti). La disputa conta sei incontri che si effettuano per sorteggio.

I "tiratori" locali sono Paolo Bona, Michele D'Isep, Alessandro Tavernaro e Marco Castellaz.

Corsa dei Cavalli

E' la più spettacolare gara del palio, la più attesa, la più contesa. Ogni quartiere partecipa con due cavalli che dovranno percorrere quattro giri dell'anello di Prà del Moro; l'abbinamento cavallo-fantino è immutabile e il cavallo scosso e considerato valido solo dopo il primo giro. Il punteggio, che è sempre determinante per l'assegnazione del palio, prevede per il primo classificato 12 punti e poi a scalare 9, 7, 6, 5, 4, 3, 2.

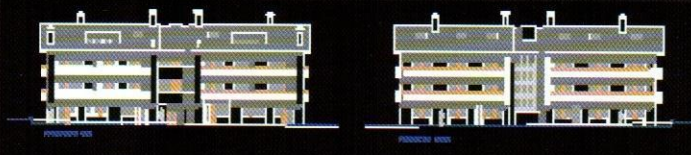

**PROSSIMA COSTRUZIONE DI APPARTAMENTI DI
VARIE METRATURE CON FINITURE DI QUALITÀ**

**PER INFORMAZIONI E VENDITE
IMPRESA EDILE**
Geom. Gianvittore Zuglian

FELTRE - Salita del Corno, 1
Tel 0439 80649
Cell. 328 3215481



Santo tefano



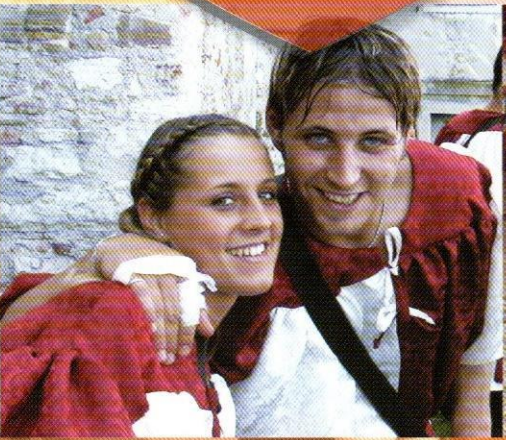



dal 1925

LE CUCINE A LEGNA

**PREMIATA FABBRICA
CUCINE ECONOMICHE
A LEGNA
TRADIZIONALI
E DA INCASO**

FELTRE (BL) - Viale Farra, 25
Tel 0439 302222 - Fax 0439 304949



Sbandieratori

Vogliamo essere onesti? E allora siamo...basta con i soliti brani da librettino del tipo "siamo un bel gruppo, ci vogliamo tanto bene!"...sì, è bello, ma scaviamo un po' più nel profondo...

Noi siamo 15, un bel numero direi, ognuno con qualche aneddoto da raccontare (o da nascondere) e qualche mania o soprannome particolare...

"Praimon", *Francesco*, la nostra mamma, quello che non sa dire mai di no, neppure quando gli si accolla all'ultimo qualche compito impossibile...unica macchia: Dottore, ricordati di portare il libro mastro qualche volta!; *Ilaria*, "Ila", che si infastidisce sempre come una tigre, dato che, quando parla, nessuno la ascolta...a meno che non si stia scatenando in uno dei suoi "Hip Hip"; "Ghibli", *Damiano*, che sopporta in silenzio ogni allenamento (e 5 kg di stendardo), ma poi è l'unico non-sbandieratore che ha il privilegio di venire ai nostri festoni; "Skizzo", *Daniele*, che ci allena e ci intrattiene con tutte le sue storie

(realtà o cabaret? Non conta: il risultato finale è grandel!); *Arianna*, "Bamby", che, nonostante il suo visino angelico, non disdegna di fare festa in qualsiasi situazione (in particolare sotto il Paliol!); *Alessandra*, "Tata", che, grazie alla prova "prendi 8 bandiere in 1 minuto", ha superato la paura di acchiapparle; *Michela*, "Mikelina", che sventola sempre le bandiere con una risatina; "Pikkio", *Daniele*,



la nostra enciclopedia che sa tutto di tutto e di tutti (e se lo dice lui...); *Matteo e Michele*, "Teo" e "Miki", i gemelli ideali: sono così uguali che nemmeno noi, dopo due anni, riusciamo a distinguerli; *Diletta*, "Etta", che accompagna sempre Michele sia con noi che nella vita sentimentale; *Paola*, "Pablita", la più ribelle...(e stare attenta una volta?); *Nadia*, "Jody", colei che il letto lo vede solo per...dormire due/tre ore a notte; *Claudia*, "Caik", che, nonostante si alleni con noi da due anni, vivrà, con il 2003, il suo primo Palio; *nuovi acquisti*: *Matteo*, instancabile e impavido cavaliere, a cavallo del suo scooter, sventola orgoglioso la nostra bandiera; *Donatella*, timidissima, conoscerà presto ciò che significa far parte degli SBANDIERATORI DEL QUARTIERE SANTO STEFANO!!! SVENTOLANDO LE NOSTRE BANDIERE E LANCIANDOLE SEMPRE PIÙ IN ALTO SIAMO PRONTI A SORPENDERVI ED ALLIETARVI IN QUESTE SUGGERITIVE GIORNATE!
FORZA SANTO STEFANO!!!



di fronte alla Chiesa
di Farra
Via Farra, 36/A
Feltre (BL)
Tel 0439 303055
Fax 0439 317182
Chiuso il martedì



ALEMAGNA MOTORI S.r.l.

Concessionaria Volkswagen
per Belluno e Primiero
sede: Via T. Vecellio, 32
32100 Belluno
tel. 0437-931888 fax. 0437-932111
info@alemagnamotori.autogerma.it

• SERRAMENTI METALLICI • CARPENTERIA LEGGERA



Carollo Serramenti s.n.c.
di Carollo Bruno e Franco
Via Malcana, 32/A
SCANDOLARA di Zero Branco (TV)
Tel 0422 488090 - Fax 0422488070
E-mail: carollo.serramenti@tin.it



di Furlin
Gianluigi

FONZASO - Via Primiero, 97 - Tel 0439 5124

I successi fuori Feltre

Finito il Palio i tamburini non vanno in vacanza infatti anche lo scorso anno verso la fine di agosto hanno raccolto applausi e complimenti prima a Vittorio Veneto e qualche settimana dopo a Castelfranco insieme agli agili sbandieratori del Quartiere.

Ricordiamo inoltre l'uscita fatta a maggio 2002 con gli sbandieratori "Città di Feltre" a Buttrio (UD) dove, anche in questa occasione, l'incessante battito dei tamburi non è mancato.



TRIZ 
BAR
RICEVITORIA SNACK

Via Carlo Rizzarda, 30/B
Feltre (BL)

IMECO

**COPERTURE METALLICHE
IMPERMEABILIZZAZIONI
BONIFICA AMIANTO**

FELTRE (BL) - Tel 0439 303636 - Fax 0439 317035
e-mail: imecosnc@libero.it

Tamburini

Avremo avuto diec'anni, erano i primi palii, con i genitori il sabato sera in centro, ad aspettare...

E sentirli arrivare da lontano, avvicinarsi, fino a vederli spuntare da quella via laggiù!

Ti vengono incontro e ti passano innanzi, con un suono che ti scuote l'anima, che ti fa muovere testa e piedi a tempo, anche se non vuoi. Le facce serie, concentrate, da guerrieri quasi, con un fiume di torce al seguito.

In quel momento noi ce lo siamo detti: "Voglio suonare, voglio suonare per il Santo Stefano!".

Non ci conoscevamo ancora, ma quella scelta ci ha portati qua, ora, a suonare insieme, a metterci tutta la forza ed energia che abbiamo, per darvi quelle emozioni che ci fecero innamorare di un corno dorato, perché anche voi, se non lo siete già, vi innamorate del nostro quartiere!

E con la stessa passione ci impegniamo a portare sempre più in alto il nome di Santo Stefano, con la ricerca continua di nuovi ritmi e giochi di fuoco, con le uscite sempre più numerose, fino a toccare il massimo per una compagnia come la nostra, una partecipazione televisiva in diretta su un canale nazionale, alla quale ha dato eco tutta la stampa locale.

Guardateci negli occhi quando vi passeremo davanti nei giorni del palio, sono certo che sentirete l'energia di cui parlo, e sarete pronti, con noi, a tifare fino all'ultimo per la vittoria del QUARTIERE SANTO STEFANO!!!

Tamburini: Bof Anna – Bortoli Giulia – Cagnan Francesco – Cagnan Gianluca
– Cagnan Giovanni – Cagnan Paolo – Curto Caterina – D'agostini Simone
"Scimmia" – Dalla Corte Christian – Dalla Corte Thomas – Dall'Olivo Chiara
– D'Ambros Giovanbattista "Tita" – De Dona Andrea "Pinky" –
De Gan Paolo – De Nadai Antonio "Tony Tamburin" – De Zordi Alessandro
"Dez" – Ericacea Silvia – Marchioro Flavio – Pante Laura – Pontil Giulia – Pozzi
Nicola – Rossi Francesco – Serantoni Carlotta – Tenti Valentina – Tirone Lucia
– Turrin Matteo – Viani Leonardo

E come al solito Buon Palio a tutti tranne ad uno..... e lui lo sa!!!



Le famiglie nobili del Quartiere Santo Stefano

Castaldi

I Castaldi avevano il loro palazzo nel Quartiere di Santo Stefano, in contrada di Paradiso. Capostipite della famiglia fu un Leonardo, giurista.

Non citata come partecipante alle lotte politiche fra Guelfi e Ghibellini, è compresa nel libro degli anniversari funebri che iniziano nel trecento e dove vi compare Daniel de Castaldis, figlio di Leze col figlio Cornelio. Daniello Castaldi, notaio della comunità di Feltre, firmava l'atto notarile del 15 giugno 1404 con il quale Feltre si dava spontaneamente alla Repubblica di Venezia. La famiglia Castaldi si estinse nel 1836 con un Bartolomeo.



Ristorante

panevin

da Costanza e Remo

VIA CART, 16 - FELTRE

TEL 0439 83466

CHIUSO IL LUNEDÌ

PANEVIN.CART@TIN.IT



**EL CANTONET
SOPRA PORTA**

Piazzetta Trento e Trieste 12

Tel. 0439 81266

AUTOFFICINA

TONIN IVANO

Via Colli di Murle, 13 - FELTRE (BL) Tel 0439 300365

Dobrati

La famiglia Dobrati apparteneva alla nobiltà di Feltre nel 1260 quando Antonio fu Giovanni , notaio, registrava un atto fatto per conto del Signore di Feltre Rizzardo da Camino. Nel 1423, per trasferimento a Belluno e Venezia i Dobrati vendevano il loro palazzo che era nel Quartiere di Santo Stefano in contrada del Paradiso.

Muffoni

La famiglia Muffoni detta da Cesio, possedeva due castelli a Cesio Maggiore e Cesio Minore, e un palazzo in città, nel Quartiere di Santo Stefano, in contrada di Mezzaterra, sul quale è ancora visibile lo stemma dipinto. Sandio Muffoni partecipò alla prima crociata nel 1096, e Pietro fu governatore della Valsugana nel 1208. Vittore, figlio di Bonafè, notaio, fu detto Padre della Patria perché il 15 giugno 1401, come sindaco della comunità eletto dal Consiglio dei Nobili e dal popolo, sottomise la città di Feltre alla Repubblica di Venezia. La famiglia Muffoni si estinse con Matilde, figlia di Giacinto, morta nel 1933.



Ramponi

La famiglia Ramponi derivava da quella da Foro. Nel 1210 un Rampone da Foro volle distinguersi dagli altri rami della Casata, facendo in modo che la sua famiglia fosse chiamata col suo nome.



**Matrimoni, banchetti e
cene per ogni occasione
brace, spiedo e piatti tipici locali**

Via segusini, 17/A
Località Boscariz - Feltre (BL)
Tel 0439 302730 - Fax 0439 317399

PROSSIMA APERTURA HOTEL novembre 2003 tel 0439 31054

Di antica nobiltà, la famiglia si distinse per personaggi di notevole rilievo. Giacomo, figlio del notaio Giovanni Pietro, fu podestà di Belluno nel 1437, Gorgia, Figlio di Nicolò fu fatto cavaliere e conte, moriva nel 1433. Il palazzo dei Ramponi sorgeva in Piazza Maggiore, dove ora è il Palazzo Guarnieri.

La famiglia si estinse con Ercole, che fu sepolto il 31 marzo 1604.

Gli Stemmi

Castaldi: d'argento, a tre fasce abbassate, a un leone nascente dalla prima, il tutto d'oro.

Dobratsi: partito d'argento e di rosso, alla ruota dall'uno all'altro.

Muffoni: di rosso, allo scaglione d'argento.

Ramponi: D'azzurro, alla fascia d'argento, accompagnata da tre draghi d'oro, due in capo e uno in punta.



**SERVIZI E TECNOLOGIE
PER UFFICI, NEGOZI E
RISTORAZIONE**

ADRIANO POLLI s.r.l.

Feltre via C. Rizzarda, 5b
Tel 0439 302077/78
Fax 0439 303558

e-mail: polli.srl@tin.it - www.pollisrl.it

Programma Palio di Feltre 2003

Mercoledì 30 luglio:

Lamen

ore 21.00 Festa del Quartiere Santo Stefano

Venerdì 1 agosto:

Centro Cittadino

ore 20.30 Cena del Quartiere Santo Stefano

Sabato 2 agosto:

Palazzetti Cingolani

ore 10.30 Gemellaggi

Piazza Maggiore

ore 17.00 Duelli cavallereschi
Compagnia "M.P."

Via Mezzaterra

ore 17.00 Teatro per i più piccoli
Compagnia "Ciak... i Burattini"
Antica bottega del maniscalco
ore 18.00 Spettacolo Sbandieratori Città di Feltre

Piazza Maggiore

ore 21.00 Fiaccolata dei Quartieri in Cittadella
Lancio della Sfida
ore 22.00 Gara di Tiro con l'Arco
ore 22.30 Gara di Staffetta
ore 23.00 Spettacolo Sbandieratori Città di Feltre
ore 23.30 La Caduta dell'Arcangelo Lucifero
"Compagnia dei Folli"

Domenica 3 Agosto:

Duomo

ore 10.30 Messa in costume
Benedizione dei Cavalli

Largo Castaldi

ore 12.00 Sfilata Corteo del Palio

Piazza Maggiore

ore 14.45 Saluto Sbandieratori Città di Feltre

Campogiorgio

ore 15.00 Grande sfilata del Corteo del Palio e dei Quartieri

Prà del Moro

ore 15.00 Corsa a cavallo dei Comuni della Comunità Montana Feltrina (Batterie)
Ingresso in campo del Corteo Storico
Corsa a cavallo dei Comuni della Comunità Montana Feltrina (Finale)
Gara di Tiro alla Fune
Spettacolo di Falconeria "Falcon Show"
Corsa a cavallo fra i Quartieri
Consegna del Drappo Del Maestro Franco
Cattapan al Quartiere Vincitore del Palio



CO.GE.FOR. S.R.L.

COSTRUZIONI STRADALI ACQUEDOTTI E FOGNATURE

SUSEGANA (TV) Via Fornace Vecchia
Tel 0438 738411
info@cogefor.it

star★
color

FELTRE (BL)
Via Rizzarda, 16
Tel 0439 305244



Calabria...

*... Sole,
Mare,
Tranquillità*



NICOTERA M. (Vibo Valentia)
Tel e Fax (0963) 81397 - 81933
Cell. 335 472131 - 348 7661111
www.villaggiomimosa.com



FIORERIE

PADOVANA FELTRINA
Galleria Isola Via Rizzarda, 3
Tel 0439 2176 Tel 0439 302113

Feltre (BL)



HAIR TEAM GUIDO
PARRUCCHIERI

Via Cornarotta, 5 - Feltre
Tel e Fax 0439 83485
www.glamurclub.it/hairteamguido



ASSICURAZIONI
SARA

FELTRE

Via Trevigiana, 1 - Tel. 0439/80280

Attenzione: Invia le tue foto più belle del Palio 2003 insieme ai tuoi dati personali a: Quartiere Santo Stefano, via Bilesimo - Feltre (BL)

Saranno scelti gli scatti più rappresentativi per la prossima edizione di questo libretto.

(Il materiale non sarà restituito)



Scapin
gioielleria

Via Mazzini, 10/C
Tel. 0439 80449

nordauto S.r.l.
Concessionaria  **TOYOTA**

Via Gresal, 50 SEDICO - BELLUNO
TEL 0437 853299 - FAX 0437 853290
www.toyotanordauto.it

**PRODOTTI
INDUSTRIALI**



TRATTAMENTI

LTS ALLUMINIO

ESTRUSI GREZZI E TRATTATI

estrusi in alluminio grezzi
estrusi in alluminio ossidati
estrusi in alluminio verniciati



SEMILAVORATI IN ALLUMINIO

lavorazioni meccaniche di componenti ricavati da
profilo estruso
verniciatura a pezzo di componenti lavorati
ossidazione a pezzo di componenti lavorati

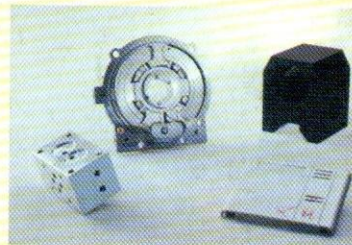

**LAVORAZIONI MECCANICHE DI COMPONENTI RICAVATI
DA PROFILO ESTRUSO**

estrusi in alluminio accoppiati con listelli isolanti
(in poliammide o p.v.c.)



Stabilimento di Villapaiera di Feltre
Tel 0439 8488 - Fax 0439 840086 - <http://www.lts-alluminio.com>