

quartiere castello



patto di feltre 2010

Sabato 7 Agosto Domenica 8 Agosto Si corre il Palio . . .

Ci siamo...

...ci eravamo lasciati l'anno scorso auspicando un po' di fortuna da aggiungere al lavoro di preparazione fatto per aggiungere l'undicesimo sigillo alla stella dei 10 vinti fino ad ora.

...e l'impresa ci è riuscita. Lo spirito è sempre lo stesso: tanta voglia di fare, di impegnarci, di vincere ancora per continuare ad essere protagonisti con l'aiuto di tutti voi.

Grazie a tutti: sponsor, atleti, contradaioi, sostenitori e (ancora una volta) sempre più forte:

forza quartiere castello!!!

IL CONSIGLIO DEL QUARTIERE CASTELLO

La **Cikletteria**[®]
spritoteca





...Servizio accurato e cortesia in un ambiente elegante e accogliente

Via Belluno, 47 - 32030 FELTRE (BL) - Tel. 0439 2238

hotel
residence
CASAGRANDE
★ ★ ★

Via Belluno, 47 - FELTRE (BL) - Italy
Tel. +39 439 840025 - Fax +39 439 840783
E-mail: info@hotelcasagrande.it

Albo D'oro Quartiere Castello

Quartiere SANTO STEFANO

1980	1987
1981	1989
1982	1993
1986	2008

Quartiere DUOMO

1983	1995
1988	Maggio
1991	1997
1992	

Quartiere PORT'ORIA

1990	2002
1998	2005
1999	2007



1984 B. GORZA



1985 B. GORZA



1994 RINCICOTTI



1996 MICHELIN



1997 R. SEAVER



2000 H. FITZI



2001 P. TSARAS



2003 F. CATTAPAN



2004 R. GALUPPO



2006 C. RICCI COMEL

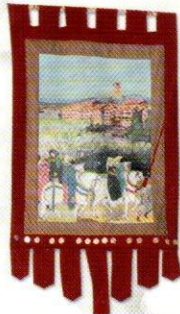

2009 R. ZANON



2010 L. CARRARETTO

La Storia del Palio

È dal 1980 che a Feltre si è tornati a correre il Palio. Il Palio come manifestazione a carattere culturale e di promozione turistica; il Palio come rievocazione storica e celebrazione di un evento passato che molto ha segnato la storia della città.

Nel 1404 la città di Feltre è stretta nella morsa delle varie potenze vicine.

I Feltrini, vista la loro incapacità di darsi una loro forma di autogoverno, decidono di cercare protezione altrove e si rivolgono alla Serenissima Repubblica di Venezia, la quale, lusingata dalla richiesta, invia il patrizio Bartolomeo Nani a Feltre per prenderne possesso.

Alle ore quattordici circa, del 15 giugno 1404, nella pubblica piazza, Vittore Muffoni dona a Bartolomeo Nani le chiavi della città ed un bastone bianco come simbolo del potere e della sottomissione di Feltre a Venezia.

Al grido "Viva, viva San Marco..." iniziano i festeggiamenti che durano per alcuni giorni; al termine viene deciso di commemorare l'evento correndo un Palio di 15 ducati d'oro.

Lo storico episodio dell'incontro tra Bartolomeo Nani e Vittore Muffoni viene rievocato durante la cerimonia della consegna delle chiavi che, sullo sfondo di Piazza Maggiore, costituisce uno dei momenti più importanti e suggestivi della manifestazione.

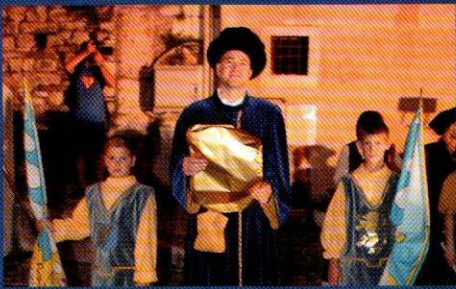

Pastificio Feltrino Casalingo

Feltre - P.le Parmeggiani, 1 - Tel 0439/89229

Ferramenta Cassol s.n.c.

Ferramenta - Casalinghi - Attrezzi per l'agricoltura

VILLABRUNA di FELTRE (BL)

Via Vette, 41 - 0439 42413



Composizioni
Floreali
per ogni
Occasione!!!

FIORERIA FELTRINA - di Gesso Sandro

Via C. Rizzarda, 3/B - 32032 FELTRE (BL) - Tel. 0439 302113

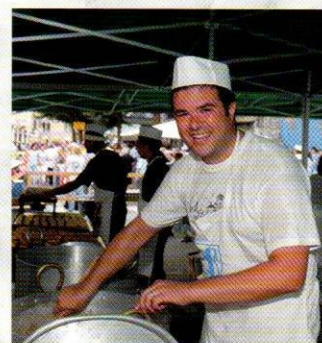

AUTO DEMOLIZIONE BUSCHE

CENTRO
RICICLAGGIO
ECOLOGICO

RICAMBI
USATI
E NUOVI

RI TIRO AUTO
RECENTI
SINISTRATE



PIAGGIO

GILERA

FIABANE QUINTO

di Fiabane Luciano & C. s.n.c.

Concessionario **PIAGGIO**

Via Ticino, 5/A
32032 FELTRE (BL)

Telefono 0439 89294
Fax 0439 847385

Gli stemmi delle Famiglie Nobili

Alcune famiglie nobili, che con la loro partecipazione e presenza, ressero le sorti della città di Feltre dall'inizio del Medioevo fino al 1800

Lusa

Di antichissime origini, partecipò al governo della città sin dal 976. Alcuni discendenti parteciparono alle crociate in Terrasanta. Arma: D'argento ad un grifo (lusia) di rosso.



Gazzi

La famiglia Gazzi di origini milanesi, arrivò a Feltre all'inizio del XV secolo. Partecipò al governo della città dal 1516 al 1800, data della sua estinzione. Lo stemma nobile della famiglia è stato adottato dal Quartiere Castello. Arma: D'Azzurro al leone d'oro rampante.



De Mezzan

La famiglia De Mezzan è presente a Feltre, proveniente dal Trentino fin dal 1260. Arma: Di rosso al gattopardo macchiato di nero, tenente alla branca destra una spada in atto di ferire.



Muffoni

La famiglia Muffoni, detta anche Cesio o de Cesio, è sicuramente presente a Feltre dal 543. L'ultimo discendente scomparve nel 1933. Arma: Di rosso allo scaglione di argento.

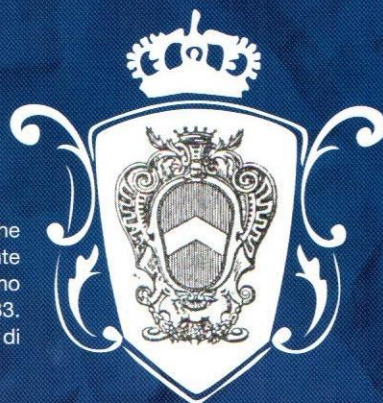

Tauro

Dedita al commercio, acquisisce i diritti nobiliari nel 1683, anno in cui un loro membro entra a far parte del gruppo dei Consiglieri che governarono a Feltre. Arma: Di rosso alla torre d'argento terrazata di verde con un toro uscente dalla porta della torre.





PUNTO
SNAI



PAGAMENTO DELLE VINCITE
IMMEDIATO

NUOVA SEDE IN VIA CASONETTO 11

APERTURA ESTIVA FINO ALLE ore 24:00

ES EUROSPESA
SUPERMERCATI

FELTRE: Piazza Tancredi Parmeggiani, 11 - Venerdì e Sabato orario continuato

QUERO: Viale Piave - Sabato orario continuato

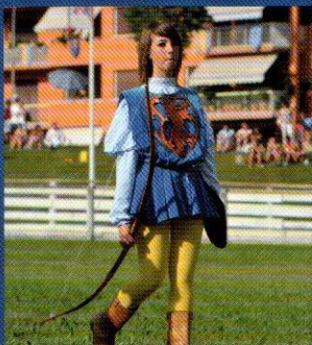

Il corteo

Il corteo del Quartiere Castello comprende circa un'ottantina di figuranti, i quali indossano costumi che costituiscono fedeli riproduzioni degli abiti medioevali e sono curati fin nei minimi dettagli dalla sarta Luisa Dalle Grave.

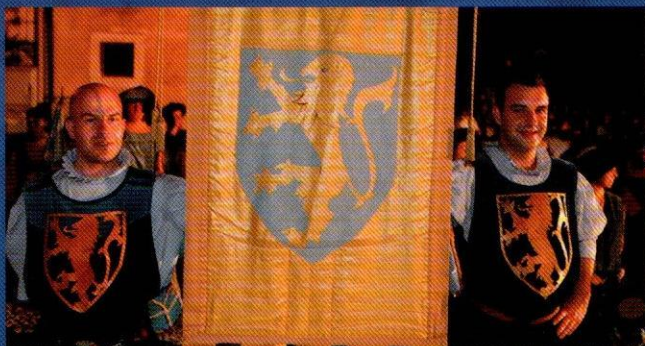

Il corteo storico è composto da:

- 2 porta insegne
- 2 porta bandiera
- 5 porta stemmi delle famiglie nobili
- 4 arcieri
- 20 coppie (dama cavaliere)
- 4 coppie (dama cavaliere) Cesiomaggiore
- 8 costumi (bambini bambine)
- 1 giullare
- 23 tamburini
- 24 sbandieratori
- 12 filatrici





FELTRE - BL

Italy

Tel. 0439 - 83433



Quartiere Castello Palio di Feltre 2010

Tamburini

Francesca Achillea "Francy"
Jessica Apuzzo
Giada Bertolino
Matteo Bianchi "Il Bianchi"
Matteo Brandalise "Palmiro"
Silvia De Bortoli
Michael Faoro "Il Pippo"
Lorenzo Gorza "Lorenzino"
Ilenia Grando "Lippi"
Luca Luciani "Luc"
Valentina Malagò
Eleonora Malagò
Cristina Maoret
Matteo Marin "Mariiiiiin"
Stefania Marsango
Ilaria Pitton
Adriano Poschiavin
Nicola Ruotolo
Elisa Salvadori
Anastasia Santoro
Roberto Scopel "Viper"
Alessandro Tommasini
Michele Visentini "Michel"

Staffettisti

Davide Dalla Palma
Maurizio "Biso" De Giacometti
Mattia De Paoli
Jacopo De Paoli
Nicola De Paoli
Livio Eboli
Stefano Slongo

Sbandieratori

Matteo Carazzai
Matteo Conz
Giuly Dall'Agnolo
Sara Decet
Chiara D'Inca
Monica Mares
Simone Modolo
Sara "Saretta" Mornico
Federica Rold
Michele Scopel
Martina Scopel
Michele Barp
Margherita Speranza
Desirèe Spada
Renè Spada
Omar Tiziani
Patrick Turra
Sara Turrin
Federica Zambon

I PICCOLI:

Emy
Federico
Lorenza
Nicola
Matteo

Tiratori alla fune

Michele De Paoli
Nicola Facchin
Francesco Funario
Mauro Zanella

Consiglio

Luca Zatta - **Presidente**
Roberto Antole - **Vice Presidente**
Antonella Benedettelli
Silvio Bona
Maria Stella Candaten
Edoardo Cargnel
Matteo Cazzador
Eliseo Cervi
Luigi Cesa
Omar De Lunardi
Livio Eboli
Francesco Fiabane
Marco Gazzi
Luca Greco
Doriana Lira
Graziano Modolo
Sergio Sasso
Renato Sommariva
Flavio Soppelsa

Arcieri

Matteo Scopel
Matteo Marin

Maestro di campo

Marco Gazzi

SOA
Società
EGEMONIA
RISERVAZIONE



Elettrogeb srl
loc. Toschian
32030 Cesiomaggiore (BL)
C.F. e P. IVA 00756680252
Tel. 0439.438162
Fax 0439.43116
e-mail:



ELLE shoes
CALZATURE
VASTO
ASSORTIMENTO
UOMO
DONNA
BAMBINO...
Ottimi prezzi!!!
Via Casonetto, 7 - FELTRE (BL) - Tel./Fax 0439-90287 - elleshoes@email.it



LA GIOI

Il Ristorantino
di D'Agostini Giovanna
Località Lasen, 1 - 32032 Feltre (BL)
tel. 0439 42679 - cell. 340 8611961
www.lagioi.it - lagioi@lagioi.it
P. IVA 01070930258 - C.F. DCS GNN 56C50 D530 K



Agenzia Feltre

Agente Procuratore
Giorgio Indezzi, Diego Tamburrino

Largo Castaldi, 8 - 32032 Feltre (BL)
Telefono 0439 89197
E-mail: diegotamb@libero.it

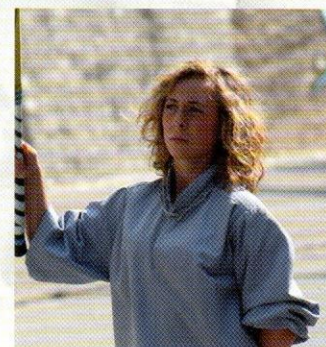

Le Bandiere....

Tutto è cominciato, quasi per scommessa, nel settembre 1999 ... oggi siamo sbandieratori Quartiere Castello.... e la scommessa continua... I responsabili ringraziano i "veci" ed i nuovi giovanissimi componenti per la loro costante partecipazione alla vita del gruppo.

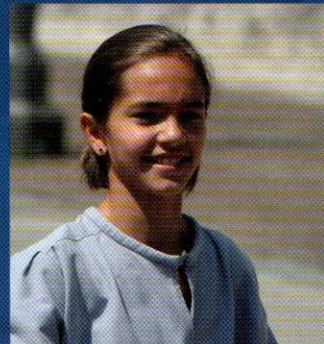
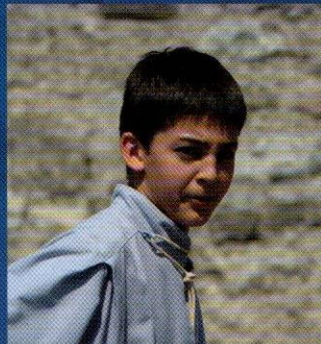
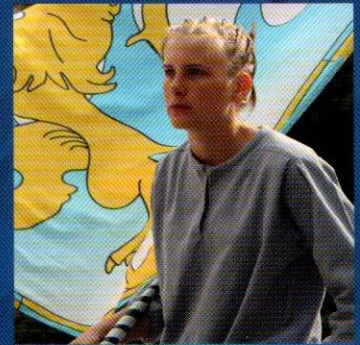
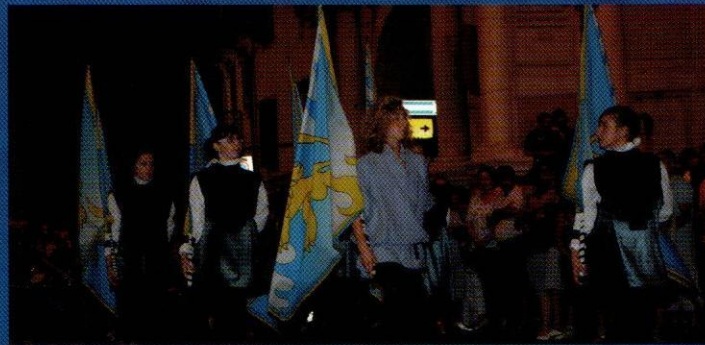
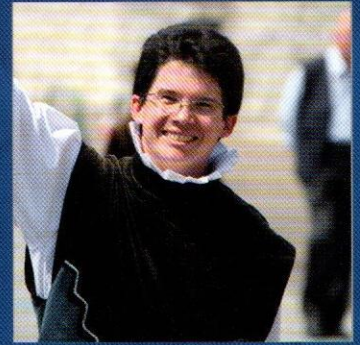

STUDIO ASSOCIATO LUCHERINI

AMMINISTRAZIONI CONDOMINIALI

rag. Alberto LUCHERINI
geom. Adriano DE BORTOLI

Via Mezzaterra n°13 - 32032 FELTRE (BL)
tel/fax 0439 81847
cell. 338 1061320
cell. 335 5246381

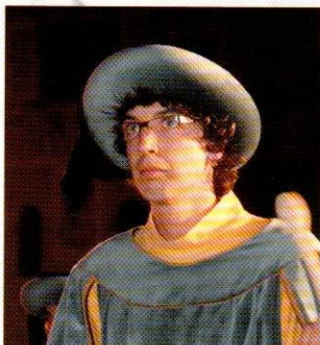
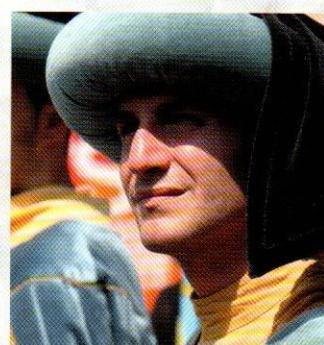
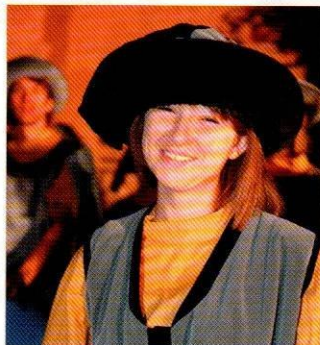
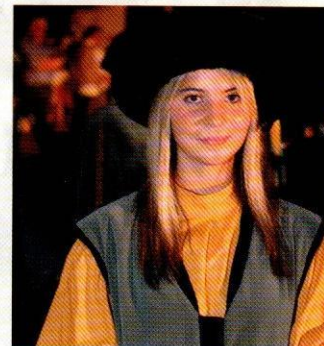

Casa della Frutta

FELTRE

Solo merce fresca... **SOLO!**

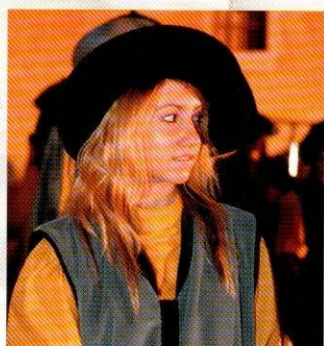

I Tamburi.....

PREMIO MADONNINA DAI RICCIOLI D'ORO

Un bravo tamburino suona bene il tamburo. Un bravo tamburino conosce tutte le canzoni. Un bravo tamburino sa divertirsi e sa divertire gli altri. Ma tutto questo non basta... I tamburini del Castello hanno istituito il Premio Madonnina dai Riccioli d'Oro che ogni anno viene assegnato a colui, o colei, che si è distinto, o distinta per l'impegno e per l'apporto dato al gruppo. In molti suonano i tamburi. Pochi hanno il privilegio di farlo con il Quartiere Castello. Uno solo vincerà il premio.

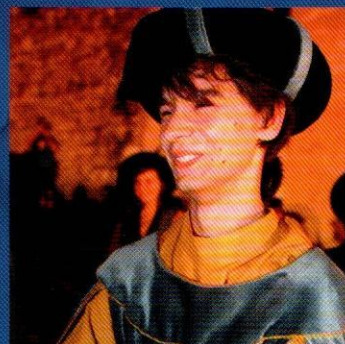
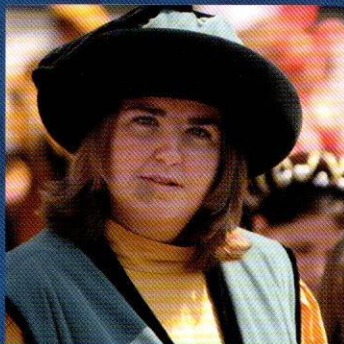
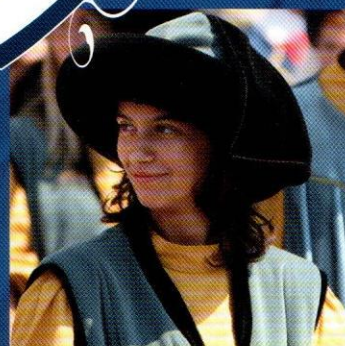
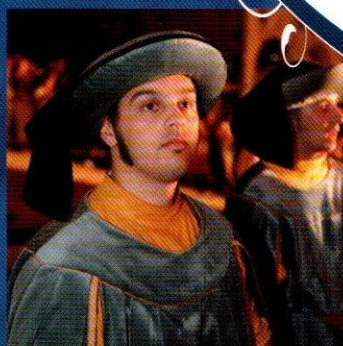
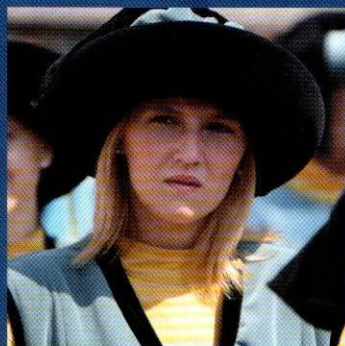
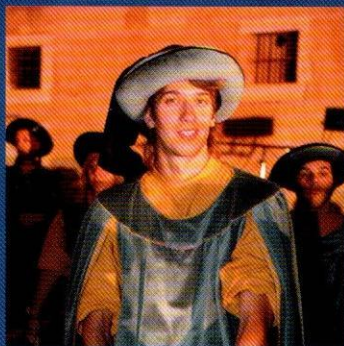

*La vita è un fiore...
quando cade non sciupiamola...
per aiutarvi nei momenti difficili...*

Onoranze Funebri Piave

di Canova Raymond

Tel. 0439 - 2518

Feltre - Pedavena - Can di Cesimaggiore



Quick Time

via Roma 10 32032 Feltre (BL)

tel. e fax. 0439 89666

www.fotoquicktime.it

info@fotoquicktime.it

Sviluppo e stampa in 30 minuti

Stampe digitali da qualsiasi supporto

su carta fotografica in 30 minuti

Servizi fotografici in studio



days Salon

DIAMOCI UN TAGLIO DI SANTOMASO SABRINA

VIA MARCANTONIO BRAGADIN, 5

32032 FELTRE (BL)

TEL. 0439 300203



Gelateria

Dolce



Brivido

Produzione propria

GELATI E COPPE, ANCHE DA ASPORTO - CAFFÈ - FRAPPÉ - BIBITE
TORTE SU ORDINAZIONE - MERINGHE - MATTONELLE DI GELATO

CON PARCHEGGIO ED AMPIO TERRAZZO
VIA BELLUNO, 61 - 32032 FELTRE (BL)
TEL 0439 880200 - WWW.DOLCEBRIVIDO.COM



Uscite di tamburini e sbandieratori

- **Martedì 29 Giugno** ore 20:30 Zermen
- **Venerdì 2 Luglio** ore 20:30 Pasquer
- **Martedì 6 Luglio** ore 20:30 Arson-Lasen
- **Martedì 13 Luglio** ore 20:30 Vignui
- **Sabato 17 Luglio** ore 20:30 Vecchio e Nuovo
- **Martedì 20 Luglio** ore 20:30 Umin
- **Sabato 24 Luglio** ore 20:30 Vellai
- **Sabato 31 Luglio** ore 20:30 Sfida Piazza Maggiore
- **Mercoledì 04 Agosto** ore 20:30 Villabruna

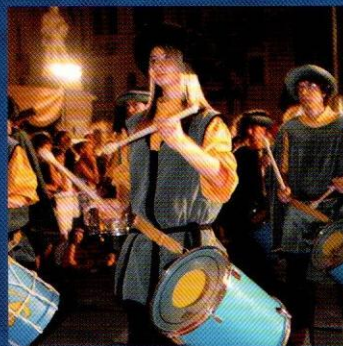
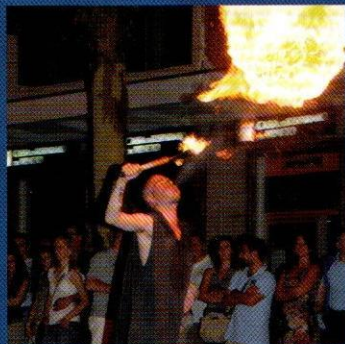
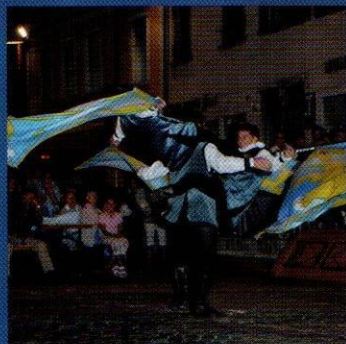
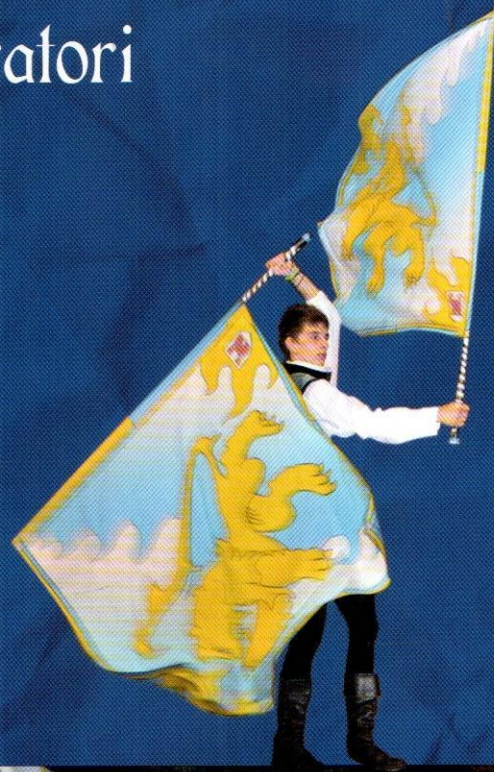



Gambrinus

www.gambrinus.cz

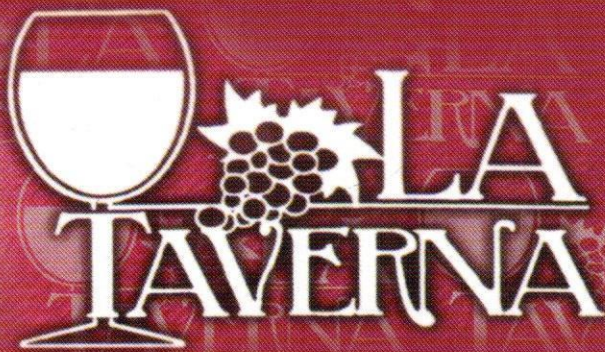

**BIRRERIA
PANINOTECA**

**FINO A TARDA ORA
IN PIENO CENTRO STORICO**

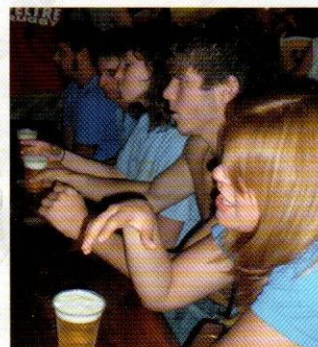
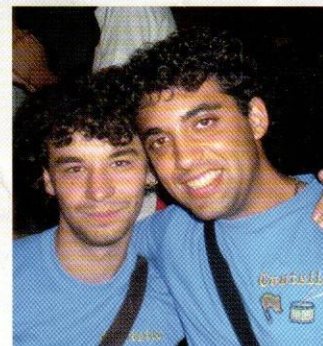
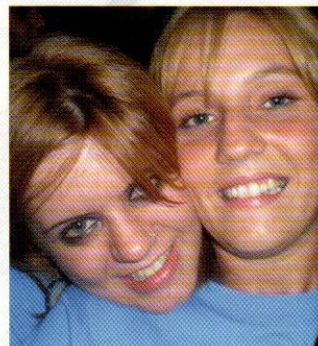
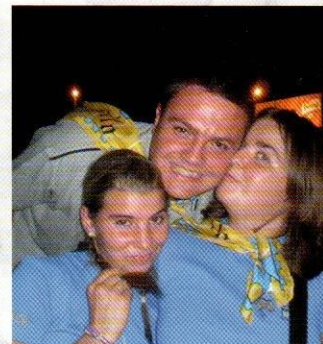
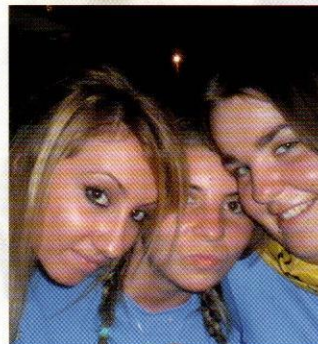
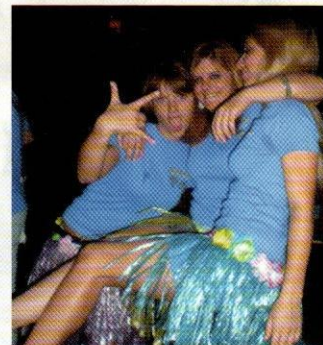

Il Gemellaggio

Saluto del Sindaco di Cesiomaggiore al Quartiere Castello



Cari amici del Quartiere Castello,

è con vivo piacere che mi rivolgo a Voi con un saluto dalle pagine di questo giornalino di quartiere. Con il mio saluto vi porgo soprattutto quello della comunità di Cesiomaggiore che ho l'onore e il pregio di rappresentare.

Tra le grandi feste, tra le più belle manifestazioni della nostra stupenda regione, il Palio di Feltre occupa senz'ombra di dubbio un posto di assoluto rilievo. Il Palio, posso dire senza esagerare, dona luce e prestigio a tutta la vallata feltrina e a tutte le sue più varie comunità. Da qualche anno il Comune di Cesiomaggiore, antica Pieve di Cesio, ha stretto un patto d'amicizia con il Quartiere Castello e con il Palio.

È un'amicizia antica perché in essa rivive il legame tra le nostre reciproche realtà, legame che risale ai tempi in cui le cosiddette 'ville' e 'regole' della pieve cesiolina figuravano tra le cento venti che componevano l'Università feltrina. Ma è anche un'amicizia attuale, perché tanti cesiolini giovani e meno giovani partecipano al Palio e vi contribuiscono con l'impegno e con la passione dei più veri ed autentici quartieristi. Vorrei dire che se oggi sono castellani d'elezione i cesiolini, sono anche, per contro cesiolini d'adozione tutti i 'castellani'.

Mi piace qui ricordare come lo stesso protagonista del Palio Vettor Muffoni fosse un cesiolino, e come sia stimato dalla nostra Amministrazione anche il suo interprete attuale Saverio Spada.

Desidero, per concludere il mio saluto, porgere un sentito ringraziamento al Presidente del Castello Luca Zatta e a tutto il suo consiglio, per aver accolto e vivificato con costanza questo nostro patto d'amicizia. Auguro di cuore al nobile Quartiere del Castello e ai suoi appassionati tifosi un palio 2010 davvero entusiasmante e ricco di grandi e di belle soddisfazioni.

Il Sindaco – Gianni De Bastiani

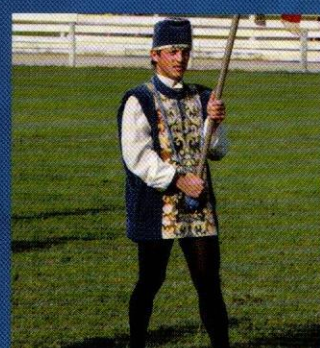

Programma 2010

Sabato 24 luglio 2010

Sala degli stemmi - ore 18.00

Presentazione Palio 2010

Sabato 31 luglio 2010

Sala degli Stemmi - ore 18.00

Inaugurazione della mostra del pittore del Drappo

Piazza Maggiore - ore 20.00

Sfida tra musicisti e sbandieratori dei 4 quartieri

Martedì 3 agosto 2010

Cesiomaggiore - ore 20.30

Concerto a Casa Muffoni

Mercoledì 4 agosto 2010

Serate dei Quattro Quartieri

Quartiere Castello - Villabruna: spettacolo sbandieratori e tamburini

Venerdì 6 agosto 2010

Largo Castaldi cena QUARTIERE CASTELLO

Quest'anno per chi prenoterà la cena sarà disponibile un'area riservata che sarà garantita fino alle ore 20:45.

Un ringraziamento ai bambini di PAPIRIA che per l'occasione adobberanno l'area con i loro disegni.

Info e prenotazioni entro le ore 22 di giovedì 5

LUCA 347 4462662 - ELISEO 329 0975945

IN CASO DI MALTEMPO SI SVOLGERA' AL PALAGHIACCIO

dalle ore 21,30

Premiazioni concorso di disegno "Il mio Palio"

Estrazioni della Lotteria del Quartiere Castello

Spettacolo Tamburini e Sbandieratori

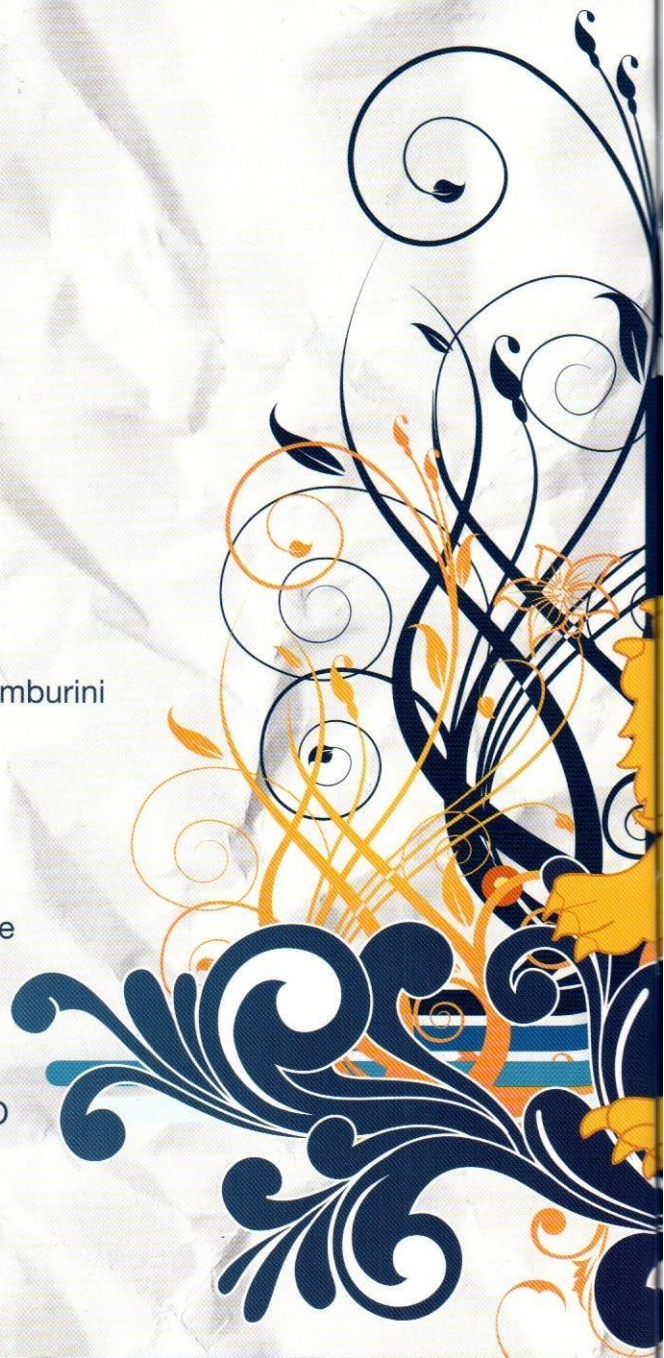

del Palio di Feltre

Sabato 7 agosto 2010

Piazza Isola - dalle ore 10.00 alle 13.00 e dalle 15.00 alle 18.00

Torneo di Pindol

Centro storico - ore 12.00

Apertura taverne

Centro storico - ore 15.00

Mercatino Medievale a cura dell'Associazione
Palio di Feltre e dei Quartieri del Palio di Feltre
Spettacoli itineranti medievali nella Cittadella

Teatro de la Sena - ore 18.30

Concerto rinascimentale della Corale San Marco (Valle di Cadore)

Piazza Maggiore - ore 21.00

Ingresso in Cittadella dei Quartieri - Fiaccolata - Cerimonia della dedizione
Lancio della Sfida - Tiro con l'arco - Esibizione Sbandieratori Città di Feltre
Staffetta - Spettacolo illuminato - **alle ore 24.00** Minestrone per tutti

Domenica 8 agosto 2010

Duomo - ore 10,30

Santa messa in costume - Benedizione dei cavalli
Sfilata del corteo storico

Centro storico - ore 15,30

Spettacolo Sbandieratori Città di Feltre - Sfilata del corteo storico

Prà del Moro - ore 17,30

Ingresso in campo del corteo storico
Gara tiro alla fune - Spettacolo di intrattenimento
Palio di Feltre: gara dei cavalli
Consegna Drappo del Palio 2010 al Quartiere vincitore





ALLEANZA ASSICURAZIONI

AGENZIA GENERALE DI FELTRE

Ispettorato di Santa Giustina

Via Feltre 47 -32035 – BL

0437 / 858268

RICEVITORIA LOTTO

ORARIO CONTINUATO 7,30 - 19,30

SOPPELSA FLAVIO

SERVIZIO A DOMICILIO

Vasto assortimento casalinghi, giocattoli,
orto, giardino e zootecnica

Cesiomaggiore

Piazza Commercio, 26 - Tel. 0439 438140

T A B A C C H I

Concorso di pittura "Il mio Palio" 2009

Da anni il quartiere Castello si rivolge alle scuole di Feltre per coinvolgerle in una delle manifestazioni più importanti della città: il Palio. Nel 2009 il concorso grafico pittorico ha visto coinvolte la scuola dell'infanzia di Anzù, le scuole primarie di Villabruna e Vittorino da Feltre. impegnate nel rappresentare il Palio visto dai bambini. La giuria ha constatato che la qualità degli elaborati migliora di anno in anno a dimostrazione che i bambini sono ormai affezionati a questo appuntamento con l'arte, la storia locale e la manifestazione che premia gli elaborati durante la cena dei quartieri. Per la valutazione sono stati considerati i seguenti aspetti: attinenza al tema, segno grafico, ricchezza di particolari, organizzazione spaziale, uso del colore, tecnica utilizzata, originalità della rappresentazione.

Vengono premiati i seguenti disegni: Scuola dell'infanzia di Anzù (un disegno), Scuola primaria di Villabruna (tre disegni), Scuola primaria Vittorino da Feltre (lavoro collettivo classi prima e terza).

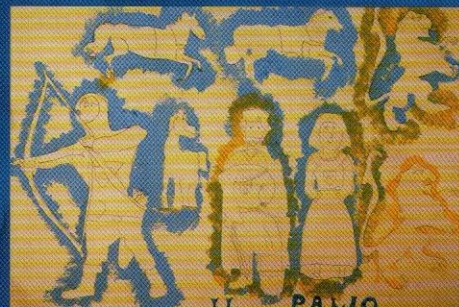
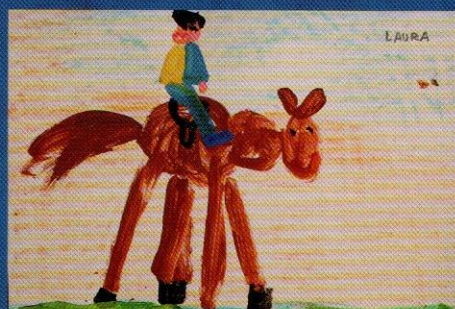

DALLA ROSA CICLI

**COSTRUZIONE
VENDITA
RIPARAZIONE**

Via Belluno, 55
32032 - Feltre (BL)
Tel. 0439.89219
dallarosa.cicli@alice.it



Pizzeria "da Rosario"

RAM snc di Apuzzo Rosario & C.

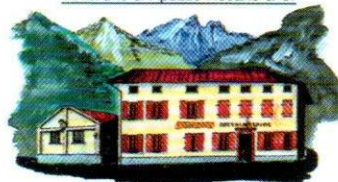

TOSCHIAN DI CESIOMAGGIORE - Tel. 0439.43111 - Fax 0439.438376
P. IVA 00642360259



Agenzia Generale di Feltre
P.le T Parmeggiani, 13

divisione
FONDIARIA Sovilla Moreno & Menegazzo Davide

L'Agencia su cui puoi contare

Tel. 0439 89296 - Fax 0439 2079

e-mail info@fondiariafeltre.it

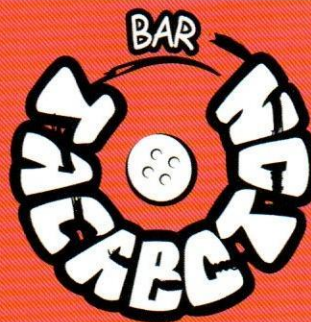

OSTERIA BIRRERIA VECCHIO & NUOVO

Panini - Bruschette - Toast - Insalatone - Fritti
Visione Partite SKY

FELTRE (BL) - Via Fusinato, 62
(strada per Foen) - Tel. 0439 2468



LATTONERIA
COPERTURE TRADIZIONALI
IMPERMEABILIZZAZIONI

Via Calzamatina 9/e
32032 - Feltre (BL)
Tel. 0439 2245
Cell. 347 5844457



32032 FELTRE (Belluno)
Via Fusinato, 42/B
Tel. 0439 81051 - Fax 0439 81321



Ferro Battuto
di Zanin Michele
Via Giare, 11 - 32032 Feltre (BL)
Cell. 335 7383895

Il Quartiere Castello



Il Quartiere Castello è una delle quattro contrade che, ogni anno, il primo sabato e domenica di agosto, corrono il palio della città di Feltre.

Vincitore di 11 edizioni della manifestazione, ha come insegna lo stemma nobiliare della famiglia Gazzzi; comprende la parte nord-est della città a partire da piazza Maggiore: il castello di Alboino (da cui prende il nome), la parte sinistra, scendendo, di via Luzzo, il Borgo, p.zzale Parmeggiani, via Fusinato, le Traversere, via Anconetta, via Belluno, Pasquer ed il Casonetto; nel territorio del Castello sono comprese anche le frazioni di Arson, Cart, Grum, Lasen, Umin, Vellai, Vignui, Villabruna e Zermen.

La sede del Quartiere Castello si trova a Zermen, in via Centrale, presso le ex scuole elementari.

Dal 1995 il Quartiere Castello è gemellato con la Contrada Borgo Viatosto della città di Asti e dal 2007 anche con il Comune di Cesiomaggiore.

E' possibile ottenere ulteriori informazioni riguardanti il Palio e la contrada al sito internet www.quartierecastello.it

PER INFORMAZIONI PIÙ PRECISE È POSSIBILE CONTATTARE DIRETTAMENTE I RESPONSABILI DELLE VARIE ATTIVITÀ:

- Antonella (arco) 347 1819796
- Nicola (tiro alla fune) 347 8962147
- Michele (sbandieratori) 328 4176786
- Thomas (sbandieratori) 349 8138030
- Roberto (tamburini) 340 1067206
- Luca (info generali) 347 4462662

www.quartierecastello.it

Via A. Vecellio, 43
32034 Norcen
PEDAVENA (BL)
Tel. 0439 301706



www.alpinanorcen.it

CARIGE ASSICURAZIONI

CARIGE VITA NUOVA ASSICURAZIONI

Luca Greco
AGENTE GENERALE

Largo Castaldi, 8
32032 FETRE (BL)

Tel. 0439 81 424
Fax 0439 846 154



caaf cgil
è casa mia

730 - UNICO - ICI - ISEE
RED - DETRAZIONI 36%
SUCCESSIONI - BADANTI



Compagnia di Assicurazione S.p.A. con sede in Via Venezia 10 - 32032 FETRE (BL) - P.IVA 0000010120233
CAAF è un marchio registrato di CAAF Assicurazioni S.p.A. - Via Venezia 10 - 32032 FETRE (BL) - P.IVA 0000010120233
CGIL è un marchio registrato di CGIL - Via Venezia 10 - 32032 FETRE (BL) - P.IVA 0000010120233



Le nostre sedi aperte tutto l'anno



ARTENTEX S.R.L.

OUTLETS

Fonzaso zona ind. BL

Ponte nelle Alpi p.zza Bivio BL

Susegana fronte SME TV

info@softpiumini.com

tel. 0439 56148

fax 0439 56444

www.softpiumini.com



Noi ci siamo

Quartiere Castello non è solo Palio di Feltre. Tante sono le occasioni per ritrovarsi sotto l'insegna del Leone Rampante e condividere emozioni ed esperienze.

Palio dei Bar Prà del Moro - Maggio 2010

Classifica

- 1° - TACABOTON
- 2° - BAR DA REMO
- 3° - BAR MARCONI

3° Memorial Calcio A 5 Valerio Karese - Manuel Biesuz

Classifica

- 1° - LA TAVERNA
- 2° - BAR DA REMO
- 3° - BAR MARCONI

Il consiglio del Quartiere Castello ringrazia tutti i bar che hanno partecipato, ma in particolar modo tutti gli atleti che nonostante il gran caldo hanno partecipato alla manifestazione. GRAZIE!

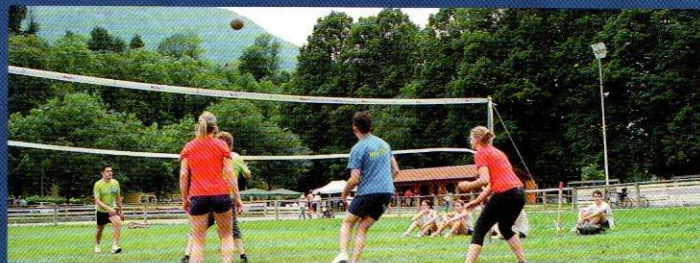

laterizi microporizzati **POROTHERM® BIO-PLAN**



Qualità, naturalmente



Wienerberger S.p.a.

costruiamo insieme, mattone su mattone

32030 Villabruna di Feltre (BL) - Tel. 0439 340 411 - Fax: 0439 42 731 E-mail: wienberger.feltre@tin.it
40027 Mordano (BO) - Via Ringhiera, 1 fraz. Bubano - Tel. 054 256 811 - Fax 054 251 143
E-mail: wzi.brunori@imolanet.com
www.wienerberger.it

Battesimo dei bambini

Anche quest'anno il Quartiere Castello vuole dare il benvenuto ai nuovi contradaioi donando a loro il foulard con il simbolo della contrada.

Aiutaci a scoprire i nuovi contradaioi e chiama il numero 3317573850 - LIVIO

ANGELICA BARBOGLIO

UGO BOSCARIOLO

PIETRO CADORE

MARTA CASSOL

MILENA COPPA

GABRIEL DE TOFFOLI

RUBEN SQUIZZATO

TOMMASO TURRA MARES



AZIENDA AGRICOLA



LORENZO PRADEL

ALLEVAMENTO

Pradel Lorenzo

Via San Marcello, 3 - 32032 Feltre (BL)

Tel. 0439.42105 - Cell. 329.2347530

VENDITA DIRETTA CARNI

Chiesurin Angelo

Via Facina, 9 - 32032 Feltre (BL)

Tel. 0439.448180 - Cell. 328.7147713



**STUDIO - PROGETTAZIONE
IMPIANTI ELETTRICI
CONSULENZA INDUSTRIALE**

Fontanive Per. Ind. Giuseppe

Consulente industriale su marcatura CE
Progettazione Impianti elettrici

Verifiche e collaudi in conformità a Lg.
46/90

Via Boscariz, 7/A - 32032 Feltre (BL)

Tel. 0439-305004 - Fax 0439-396099

email: fontanive.giuseppe@libero.it



LEGGIERO ASSICURAZIONI

Leggiere Vincenzo
Agente Generale

Via Folli, 11 - 32032 FELTRE (BL)

Cod. Fisc. LGG VCN 65E31 D530M

Partita IVA 00839290251

Tel. 0439 80105

Fax 0439 849511

assileggiere@gmail.com



Cartoleria - Edicola - Tabacchi - Lotto - Superenalotto

Forlin Natalina

Speciale Bomboniere
Articoli Regalo
Prenotazione libri di testo

Qualità
Convenienza
Cortesia

Viale Fusinato 37/a Feltre (BL) - Fronte Media Rocca

Tel. 0439 2218 Fax 0439 849112

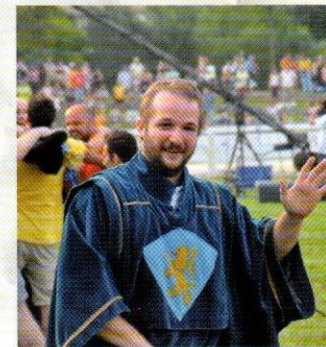

Il Saluto del Presidente

Care contradaiole e cari contradaioi ho ancora dentro di me la gioia di aver vissuto insieme a voi lo scorso Palio e l'emozione di averlo vinto da presidente, ma anche la carica per riprovarci. Tanta è la voglia di sentire ancora questa speciale emozione che solo una manifestazione come il Palio sa dare e che io vorrei trasmettere a tutti voi, perché nonostante tutte le difficoltà io ci credo ancora.

IL PRESIDENTE

Luca Zatta

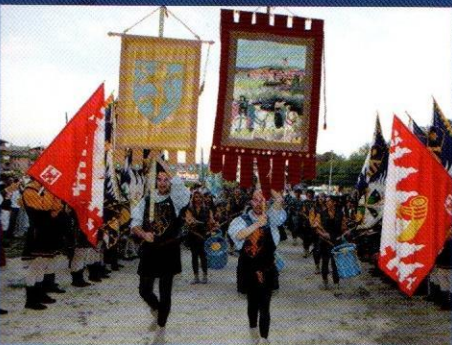
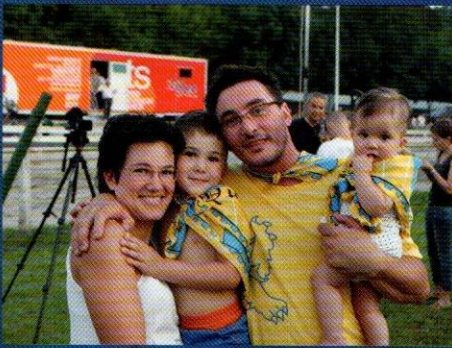

Gadgets Quartiere Castello

- Felpe
- T-Shirt
- Cappellini
- Bandiere
- Bandane
- Piastrelle
- Trombette
- Raganelle

PUNTI VENDITA

- Bar La Taverna (Feltre Vecchia)
- Bar Al Tajer (Zermen)
- Bar Bertelle (Pasquer)
- Parrucchiera Monica (Pasquer)
punto vendita tutto l'anno
- Bar Dynamo (Vellai)
- Bar Centrale (Villabruna)
- Cartolibreria edicola Forlin (Traversere)

INFO PREMI

Luca 347 4462662

www.quartierecastello.it



- 1° premio - VIAGGIO 4 GG. X 2 PERSONE CENTRO BENESSERE « GRIZLY VIAGGI »
- 2° premio - PIUMINO MATRIMONIALE INVERNALE IN SETA « SOFT ARTEXTEX »
- 3° premio - GIOIELLO « ARTIGIANO ORAFO S. INNOCENTE »
- 4° premio - PIUMINO MATRIMONIALE ESTIVO « SOFT ARTEXTEX »
- 5° premio - WEEK-END NEL CHIANTI WWW.VILLAFEALE.IT « ASSOCIAZIONE TURRISMO »
- 6° premio - GIOIELLO UOMO
- 7° premio - NINTENDO DS
- 8° premio - BUONO GOMME « PNEUSMARKET FELTRE »
- 9° premio - MACCHINA FOTOGRAFICA DIGITALE 10.2 MPIXEL - KODAK
- 10° premio - PIUMINO ESTIVO UNA PIAZZA E MEZZA « SOFT ARTEXTEX »
- 11° premio - Mp3 MAJESTIC
- 12° premio - CASCO MOTO « FIABANE QUINTO »
- 13° premio - VALIGIA SET COLTELLI
- 14° premio - CORDLESS « BUFFETTI »
- 15° premio - TESSERA OMAGGIO « FELTRE VIDEO PASQUER »
- 16° premio - CORDLESS
- 17° premio - 2 GUANCIALI « SOFT ARTEXTEX »
- 18° premio - TESSERA OMAGGIO « FELTRE VIDEO PASQUER »
- 19° premio - CESTO « PASTIFICIO FELTRINO »
- 20° premio - SET UFFICIO « NUOVA ELIOTECNICA »
- 21° premio - ACCESSORI INFORMATICI « SERVIZI E SISTEMI PASQUER »
- 22° premio - TESSERA OMAGGIO « FELTRE VIDEO PASQUER »

I premi vanno ritirati entro 60 giorni dall'estrazione

PER INFO
WWW.QUARTIERECASTELLO.IT
347 / 4462662 - LUCA

S.T.E.M.q.g.
GRAFICA - STAMPA
PUBBLICITA' - MULTIMEDIA
Tel. **0439 310.417**
FELTRE (TS) - Via Borgo Ruga, 13 - www.stemqg.com

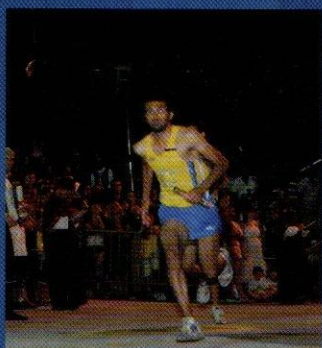
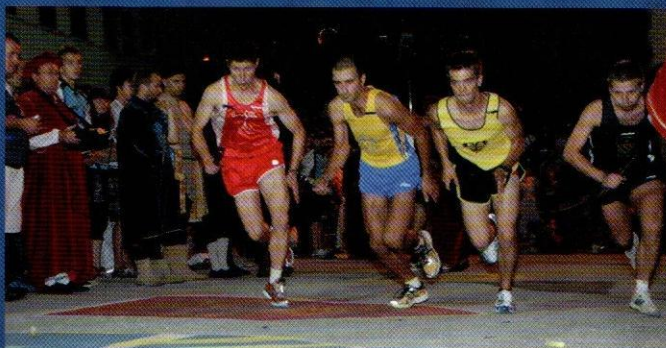

CHIUSO IL LUNEDÌ

PizzaParty a Feltre in via Belluno, 41
Tel. 0439.83844

**Florovivaistica
Marco Scariot**
Loc. Casonetto Feltre

Tel. 0439 844043 - Fax 0439 847715
Cell. 348 7023218

ditta

Ceccato Pio

di Giorgi e Rossella

INGROSSO E DETTAGLIO

INTIMO - CASALINGHI
CARTOLERIA - PROFUMERIA
GIOCATTOLE

FORNITURE PLASTICHE E CARTA
PER BANCHETTI - FRASCHE
RINFRESCHI - PIC-NIC

Via Mezzaterra, 7 - 32030 Fonzaso (BL) - Tel. e fax 0439.5025
Cell. 339.4807141 - 328.7296009



Sergio Innocente

Artigiano orafo
riparazione e creazione
gioielli esclusivi

Via Mezzaterra, 36/A FELTRE (BL)
Tel. 0439 83 266
sergio.innocente@alice.it

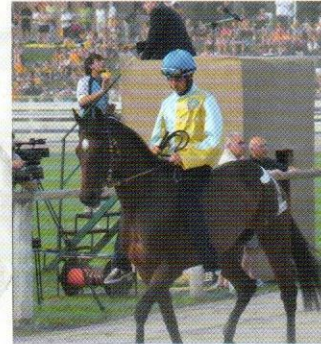
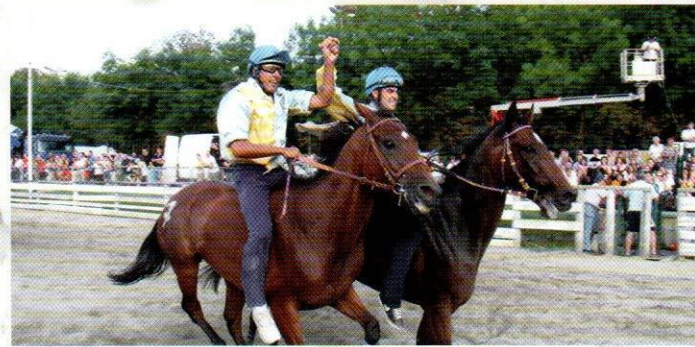
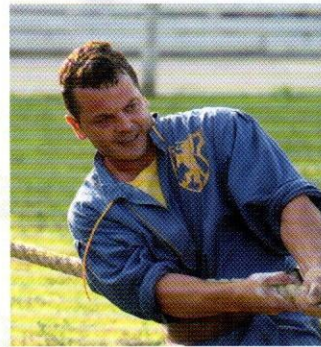
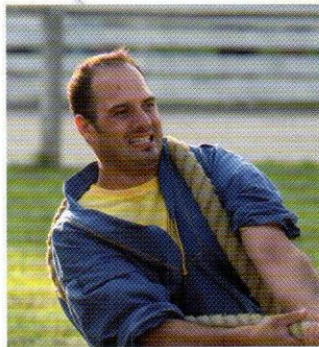
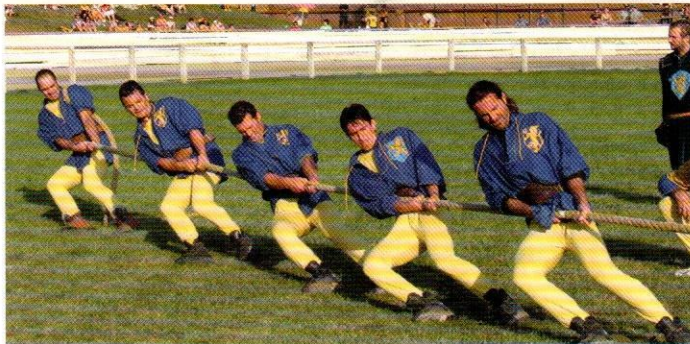

Quartieri

tiro
 con
 l'arco

staffetta

tiro
 alla
 fune

corsa
 dei
 cavalli

punteggio
 finale

Quartieri	tiro con l'arco	staffetta	tiro alla fune	corsa dei cavalli	punteggio finale
 CASTELLO					
 DUOMO					
 PORT'ORIA					
 SANTO STEFANO					

ASSEGNAZIONE DEI PUNTEGGI

Gare di staffetta, tiro con l'arco e tiro alla fune, il punteggio è il seguente: 9 punti al primo, 6 punti al secondo, 5 punti al terzo e 4 punti al quarto classificato. Gara dei cavalli, il punteggio è ricavato dalla somma dei piazzamenti dei 2 cavalli di ogni Quartiere: 12 punti al primo, 10 punti al secondo, 7 punti al terzo, 6 punti al quarto, 5 punti al quinto, 4 punti al sesto, 3 punti al settimo e 2 punti all'ottavo classificato.

*Parrucchiera
 Monica*

Ora con Centro Estetico
 e Solarium Doccia

Via Bagnols sur Ceze, 44
 32032 FELTRE

Telefonare per appuntamento
 Tel. 0493 83392



NAT.AN. STUDIO
 FACTORY

WWW.NATANSTUDIO.COM INFO@NATANSTUDIO.COM

Studio fotografico Soluzioni grafiche

DAL MARTEDÌ AL VENERDÌ 15.00-20.00

SABATO 9.30-12.30 / 15.00-19.00

VIA BELLUNO 59, FELTRE (BL) TEL 0439 89736

DI FRONTE AL DISTRIBUTORE "SHELL"

SPRINGBOK S.r.l.

**LAVORAZIONE MECCANICA
GENERALE
E COSTRUZIONI INGRANAGGI**



**FELTRE - Via Casonetto, 56
Tel. 0439 81 791 - Fax 0439 840 011**