

PALIO DI FELTRE



Supplemento a "Il Palio di Feltre" Pubblicazione
bimestrale Anno 7 N°1 Reg. Tribunale Belluno N°7192

1998 QUARTIERE CASTELLO

Grafica Progeny

CONCESSIONARIA
HYUNDAI
REVISIONE AUTOVEICOLI
D'INCA' CELESTINO & FIGLI



Z.I. FELTRE (BL)
Tel. 0439-304407

IMMOBILIARE
FELTRINA
Agenzia Immobiliare

- COMPRAVENDITE
- AFFITTANZE
- INTERMEDIAZIONI

32032 - FELTRE (BL) - Via XXXI Ottobre, 17
Tel. e Fax 0439/89400

1994 Rincicotti



1985 B. Gorza



1984 B. Gorza



1996 Michielin



FORZA CASTELLO

Ci siamo, anche quest'anno è giunta l'estate e con lei l'atteso appuntamento con il Palio.

Stiamo per vivere giornate intense, che sono comunque solo il momento culminante di un lungo periodo di impegno, di lavoro e di preparazione per tutti i contradaioi che hanno voluto essere parte integrante dell'organizzazione di questa manifestazione.

Come al solito, in questi mesi le difficoltà ed i problemi non sono mancati ma, assieme alle soluzioni sono arrivati anche tanti momenti di allegria e di sano divertimento.

Ci aspettano ora i giorni più spettacolari e coinvolgenti, in cui TUTTI i contradaioi sono chiamati a dare il meglio di sé per sostenere i colori di questo quartiere davvero speciale.

Sicuramente con il tifo di tutti, rinnoveremo i recenti successi e avremo di che festeggiare tutti insieme ancora una volta!!!!

forza castello.....

e per gli amici:<http://www.aics.it/belluno/castello/>

1997 R. Seaver



Scegli POROTHERM® per un'abitazione di qualità

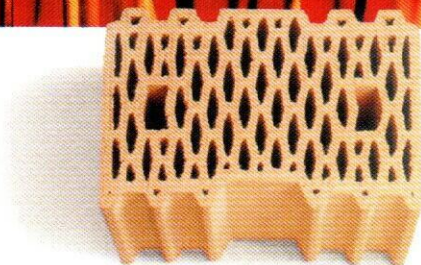

POROTHERM®

Il marchio esclusivo del più grande produttore europeo di laterizi

Stabilimento di Feltre
Strada della Fornace, 7
VILLABRUNA DI FELTRE (BL)
Tel. 0439/42702 - Fax 0439/42731

AUTOTRASPORTI

Turrin

**TRASPORTI
NAZIONALI - INTERNAZIONALI**



**VIA CASONETTO 23 FELTRE (BL)
TEL. E FAX 0439 - 83433
CELL.0336 - 524199**

PERCHE' TIFARE CASTELLO

I motivi per cui vale la pena tifare per il quartiere Castello sono senz'altro ottimi, numerosi e quasi tutti seri !!

Ci limitiamo ad elencarne alcuni, certi che saranno sufficienti per convincere tutti a sostenere i colori GIALLO-BLV.

Iniziamo con l'invidiabile

medagliere: due splendide vittorie nelle ultime tre edizioni potrebbero già essere un buon motivo per preferire il quartiere Castello.

Aggiungiamo invece il fatto che:

- i contradaioli, con la consueta simpatia, lavorano ormai da mesi per rendere anche questa edizione del Palio il più piacevole possibile a tutti;
- gli atleti, con serio impegno, hanno raggiunto anche quest'anno una forma smagliante, garanzia di risultati esaltanti;
- ed infine, banale quanto innegabile, il quartiere Castello è il quartiere più bello, come ci ha abituati a sostenere a gran voce il nostro ineguagliabile giullare!

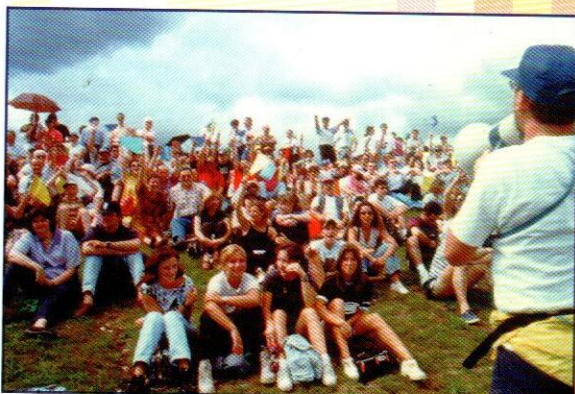

ALBO D'ORO

1984

Castello

1997

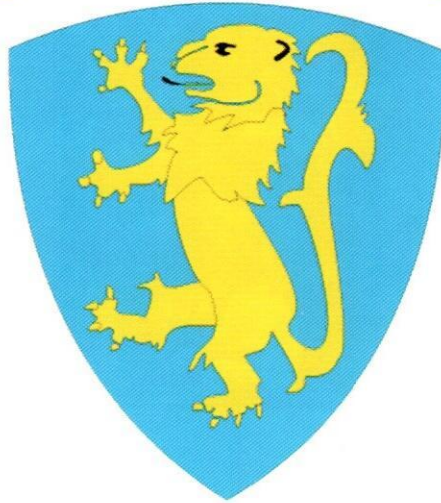

1985

1996

1994

Santo Stefano

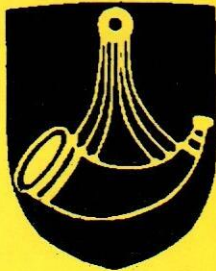

1980 - 1981
1982 - 1986
1987 - 1989
1993

Port'Oria



1990

Duomo



1983 - 1988
1991 - 1992
1995
maggio 1997



costruzioni elettriche di

GAZZI UGO

Installazioni Riparazioni

32035 Santa Giustina (BL)
Sede: Zona Industriale, 4 - Tel 0437/888979
Abit.: Vellai di Feltre, 124/A - Tel 0439/80116



Pastificio Feltrino Casalingo

Feltre - P.le Parmeggiani, 1 - Tel 0439/89229

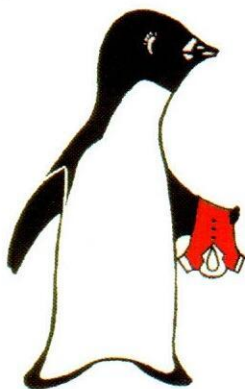

LAVASECCO
"PINGUINO"
TEL. 0439/89263

LUNEDI' APERTO
TUTTO IL GIORNO

CAPI IN PELLE
LANA MERINOS
TAPPETI
TENDE
TRAPUNTE

FELTRE, P.LE PARMEGGIANI, 19



GRIZZLY VIAGGI

Succursale di Feltre

- Viaggi e soggiorni anche con partenze da Feltre
- Viaggi di nozze, viaggi individuali con i più grandi operatori italiani: **FRANCOROSSO, ALPITUR, GASTALDI, GOING ECC...**
- Biglietteria aerea **IATA** automatica, marittima e ferroviaria internazionale
- Viaggi e soggiorni per preventivi gratuiti sia per i gruppi sia per gli individuali

ALCUNI ESEMPI DELLA NOSTRA PROGRAMMAZIONE

SOGGIORNI

SARDEGNA 10 giorni da Venezia pensione completa da	L. 1.080.000
RIMINI 15 giorni da Belluno pensione completa + bevande da	L. 780.000
ISCHIA 14 giorni da Belluno pensione completa + bevande da	L. 1.090.000
SICILIA 15 giorni da Belluno pensione completa + bevande da	L. 1.330.000
E tante altre opportunità GRECIA - SPAGNA - TUNISIA - EGITTO	

VIAGGI CON PARTENZA DA CASA

OLANDA partenza del 8 agosto e del 19 settembre	L. 1.650.000
TOUR ROMANIA partenza del 5 agosto e del 9 settembre	L. 1.900.000
PRAGA 5 giorni varie partenze da	L. 700.000
VIENNA 5 giorni varie partenze da	L. 700.000
TOUR DELLA SARDEGNA 6 giorni varie partenze da	L. 950.000
TOUR DELLA SICILIA 8 giorni varie partenze da	L. 1.350.000
Umbria - Riviera dei Fiori - 5 Terre - Budapest	

Tante altre destinazioni chiedeteci i nostri cataloghi

BELLUNO

Galleria Caffi
Tel 0437/942726
Fax 0437/941024
Telex440806

FELTRE

Piazzale Parmeggiani
Tel 0439/2222
Fax 0439/2999

AGORDO

Via 27 Aprile, 43
Tel. 0437/640030
Fax 0437/65007

Stemmi Famiglie Nobili

Alcune famiglie nobili, che con la loro partecipazione e presenza, ressero le sorti della città di Feltre dall'inizio del Medioevo fino al 1800.

Gazzi

La famiglia GAZZI, di origini milanesi, arrivò a Feltre all'inizio del XV secolo. Partecipò al governo della città dal 1516 al 1800, data della sua estinzione. Lo stemma nobiliare della famiglia è stato adottato dal Quartiere Castello.

Arma: D'Azzurro al leone d'oro rampante.



Lusa

Di antichissime origini, partecipò al governo della città sin dal 976.

Alcuni discendenti parteciparono alle crociate in Terrasanta.

Arma: d'Argento ad un grifo (lusia) di rosso rampante.



articoli prima infanzia

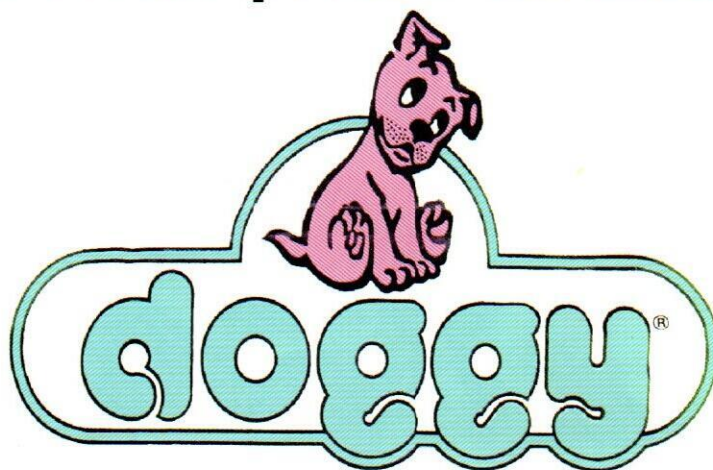

FELTRE - P.le Parmeggiani, 15 - Tel 0439/840019

Bar Sestrière

di Tomaselli Rina



**chiuso
il lunedì**

**FELTRE - Via Casonetto,96
Tel. 0439/89056**



Mezzan

Di provenienza incerta, a Feltre è presente dal 1260. La sua discendenza terminò nel 1927. Arma: Di rosso al gattopardo macchiato di nero, tenente alla branca destra una spada in atto di ferire.



Muffoni

La famiglia Muffoni, detta anche Cesio o de Cesio, è sicuramente presente a Feltre dal 543. L'ultimo discendente scomparve nel 1933. Arma: Di rosso allo scaglione di argento.

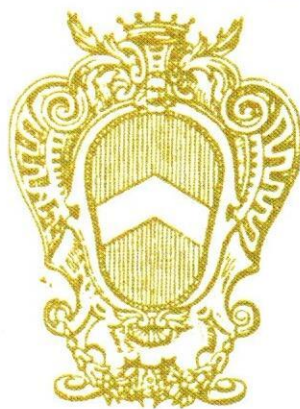



INFOLINE 0439 - 83518
STARCOPY
via Monte Cima, 5 in Feltre

fotocopie in b/n
fotocopie a colori
stampa digitale
cataloghi e depliant
in piccole tirature

service di scansione
per disegni in grandi formati

plottaggi a colori e b/n
plastificazioni e rilegature

PULITOR

di Tormen Anna

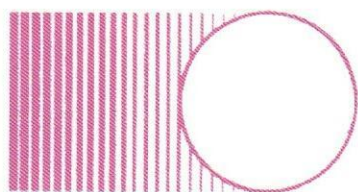

- pulizie, disinfezioni civili ed industriali
- trattamenti di pavimenti in pietra, quarzo, legno, klinker, cotto, marmo
- lavaggio moquettes, divani, tappeti

FELTRE - Via M. Cima, 9
Tel. ab. 0439/80052 - 0336/494556 - Fax 0439/80052

Autodemolizione Busche s.n.c.

RICAMBI USATI E NUOVI

BUSCHE di Cesiomaggiore - Via Ponach, 8
Telefono e Fax 0439/390171



Tauro

Dedita al commercio, acquisisce i diritti nobiliari nel 1683, anno in cui un loro membro entra a far parte del gruppo dei Consiglieri che governano la città di Feltre.

Arma: Di rosso alla torre d'argento terrazzata di verde con un toro uscente dalla porta della torre.



*De Villa
Claudio*

**FORNITURA ed
INSTALLAZIONE
Porte Blindate - Serramenti
Blindati - Casseforti - Armadi
di Sicurezza**

32020 LIMANA (BL)
Via Dante A., 22
Tel. 0437/97989 - Cell. 0336/854433

FERRACIN

ABBIGLIAMENTO S.P.A.

FELTRE - Via Belluno - Tel. 0439/81501



pneusmarket

SPECIALISTI IN PNEUMATICI

ESCLUSIVISTI

Stunner

MARANGONI
tyre

UNIROYAL

TOYO

O-Z
RACING

DUNLOP



MICHELIN

DIFFUSORI

RIKEN

FELTRE (BL) - Via Belluno, 32/A - Tel. 0439/80142

PONTE NELLE ALPI (BL) - Viale Cadore, 71/D - Tel. 0437/998813

TRANSACQUA (TN) - Viale Piave, 56 - Tel. 0439/62677

BASSANO DEL GRAPPA (VI) - Via Dante Alighieri, 30 - Tel. 0424/529192

SEDICO (BL) - Via Feltre, 31/A - Tel. 0437/856175

AFFILIATI

Alfarè s.n.c. di Alfarè Giancarlo - S. Stefano di Cadore (BL) - Tel. 0435/62920

Carrozzeria Cadore s.n.c. - Borca di Cadore (BL) - Tel. 0435/482144

Costella Bruno off. mecc. - Via F.lli Rosselli (BL) - Tel. 0437/941216

Moretto Graziano off. mecc. Fonzaso (BL) - Tel. 0439/56666

Porta Alberto off. mecc. elettrauto - Pieve di Cadore (BL) - Tel. 0435/500678

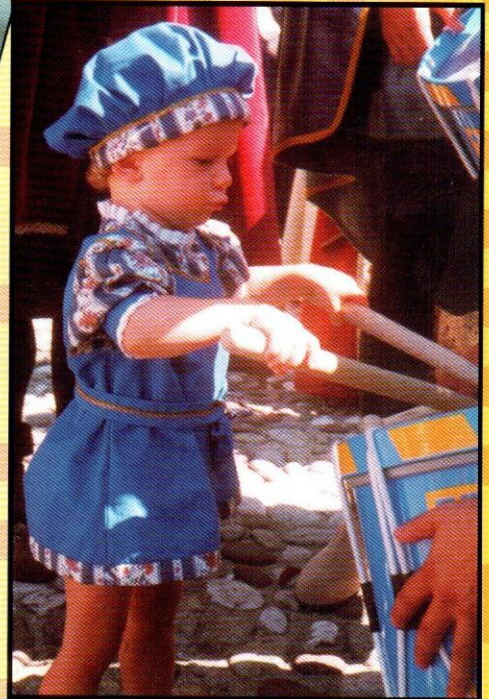

Consiglio Quartiere Castello

Presidente

Adriano De Bortoli

Direttore Tecnico

Mario Ongaro

Segretario

Dario Fongaro

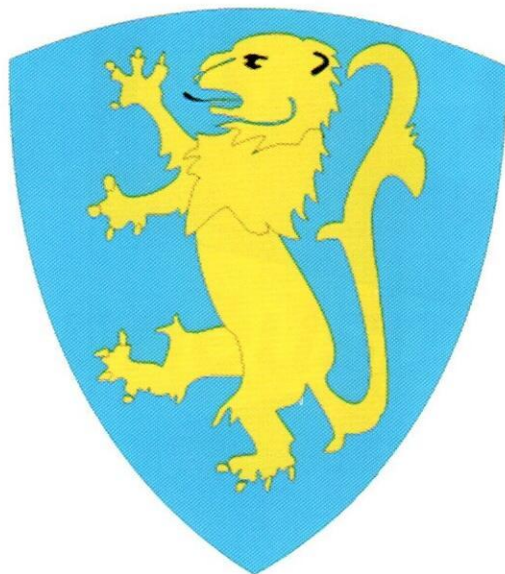

Consiglieri

Antonella Benedetelli
Silvio Bona
Rolando Cavallo
Vania Cassol
Guido Cortese
Enrico De Colle
Fabio De Gan
Maria Ferrazzi

Consiglieri

Marco Ghirardi
Annalisa Gorza
Luisa Gorza
Roberto Lanciato
Maura Marchetti
Donatella Munerol
Massimo Vettoretto
Gianfranco Zamperoni

FIABANE QUINTO & C.

CONCESSIONARIO PIAGGIO

NUOVI SCOOTER STALKER - RUNNER ZIP - NRG - FREE - LIBERTY
ORA ANCHE AMBRA VETTURA 500 C.C.
CON GUIDA SENZA PATENTE

FELTRE - via Ticino, 5/A - Tel. 0439/89294

Per un aperitivo, uno spuntino, un incontro...

Bar Tabacchi AGIP Valori Bollati

Ampio Parcheggio

FELTRE - Via Belluno, 40 (loc. Pasquer) - Tel. 0439/80852

PELLETTERIE - CALZATURE

DISCO VERDE



CONCESSIONARIO ESCLUSIVO
VALLEVERDE

FELTRE - Via Belluno - Tel. 0439/89577

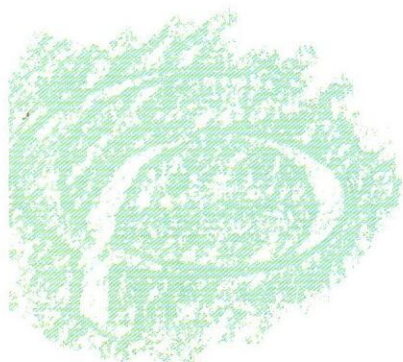

gioielleria Pasa
dei F.lli Grigoletto

Via Piave, 14 - Lentiai (BL) - Tel. 0437/552111

BAUME & MERCIER

LONGINES

BERNARDINI

GUCCI

Salvini
gioielli

Dal 1963



**SASSO
RINALDO**

di SASSO NICOLA

32032 FELTRE (BL) - Via Casonetto,55

Tel. e Fax (0439) 83474

**COSTRUZIONI IMPIANTI
TECNOLOGICI
RISCALDAMENTO
TERMOVENTILAZIONE
GAS - IDRICO - SANITARI
ANTINCENDIO
CONDUTTORE IN
ACCIAIO INOX**



NOLEGGIO VENDITA FILM

**SERVIZIO NOLEGGIO AUTOMATICO 24 ORE SU 24
NOLEGGIO SCHERMI GIGANTI M. 4X3
VIDEOREGISTRATORI TELEVISORI**

FELTRE - Viale Farra,14 - Tel. 0439/300477

DISTRIBUTORE AUTOMATICO NOLEGGIO FILM 24 ORE SU 24

Programma del Quartiere Castello

VENERDI' 31 LUGLIO

ore 20.00 Cena del Quartiere al Palaghiaccio con musica, giochi e tanta allegria.
Verrà effettuato il servizio ai tavoli.
E' gradita la prenotazione presso i consueti punti vendita.

Per informazioni tel. 0439/80033 o 0439/880080

SABATO 1 AGOSTO

ore 20.15 Partenza fiaccolata dalla sede di Via Belluno e dal Piazzale Parmeggiani.
Ritrovo a Borgo Ruga ed entrata in Piazza Maggiore.

DOMENICA 2 AGOSTO

ore 11.00 Santa Messa del Palio in Duomo con benedizione dei Cavalli e dei Cavalieri.
ore 15.30 Partenza del corteo dei figuranti da Campo Giorgio.
ore 18.30 Classifica finale ed assegnazione del Palio 1998
ore 21.00 Cena ... di festeggiamento

Per prenotazioni tel. 0439/80033 o 0439/880080

PROGRAMMA PALIO 1998

VENERDI' 24 LUGLIO

ore 18.00 Loc. Pasquer: Inaugurazione Murales e Mostra del Maestro Cecchin.

SABATO 25 LUGLIO

ore 11.00 Sala degli stemmi del municipio:
Presentazione del Palio 1998 e proclamazione del vincitore del concorso "Un Manifesto per il Palio".

ore 12.00 Fondaco: Inaugurazione mostra dei DRAPPI DEL PALIO e esposizione dei disegni del concorso.

MERCOLEDI' 29 LUGLIO

ore 21.00 Tortesen: Battesimo dei Portoriani e benedizione dei cavalieri del Quartiere Port'Oria.

VENERDI' 31 LUGLIO

ore 18.30 Palazzetti Cingolani: Inaugurazione della mostra del Maestro Tapia, autore del drappo.

ore 20.00 Cene dei Quartieri.

SABATO 1 AGOSTO

ore 15.30 Inizio spettacoli in Cittadella.
Botteghe, Mercati e Taverne Medievali. Animazione con Burattini, Marionette, Spadaccini, Trampolieri, Mangiafuoco, Maghi, Giullari e Saltimbanchi.

ore 17.00 Sfilata nobili Feltrini e Veneziani, Capitano del Palio e alfieri, Vescovo e Diaconi, Tamburini dei Quartieri e Cavalieri.



Impianti elettrici civili e industriali - riparazione elettrotensili
manutenzione e avvolgimento motori
termotecnica - automazione cancelli
adeguamento alle norme impianti elettrici e termici

- Piazza Maggiore
- ore 18.15 Cerimonia di consegna delle chiavi della Città. "Feltre si dona a Venezia"
- ore 18.30 Spettacolo Sbandieratori Città di Feltre.
- ore 20.40 Arrivo dei nobili
- ore 21.00 Fiaccolate dei Quartieri
Lancio della Sfida
Abbassamento del Drappo del Quartiere Vincitore nel 1997
- ore 21.45 Gara di tiro con l'arco
- ore 22.45 Gara della Staffetta
- ore 23.00 Grandioso Spettacolo finale

DOMENICA 2 AGOSTO

In Cattedrale

- ore 11.00 Messa del Palio
- ore 12.00 Benedizione dei Cavalli
- ore 15.30 Partenza Corteo storico che attraversa la Città passando per Via Mezzaterra, Piazza Maggiore, Via Luzzo ed arrivo a Prà Del Moro.
- Prà del Moro:
- ore 16.30 Arrivo del corteo e spettacolo del Gruppo Sbandieratori Città di Feltre
- ore 17.00 Prima Gara dei cavalli
- ore 17.30 Gara del Tiro alla fune
- ore 18.15 Gara finale dei Cavalli
- A seguire consegna del Drappo e del Palio dei 15 ducati d'oro al Quartiere vincitore che si recherà in corteo in Piazza Maggiore per issare il la Bandiera della vittoria.



ELETTROMECCANICA D'ISEP

TIZIANO D'ISEP

ASSISTENZA UFFICIALE
E MANUTENZIONE
CALDAIE A GAS E GASOLIO

ASSISTENZA UFFICIALE
E FORNITURA RICAMBI
ELETTROUTENSILI

ORARIO OFFICINA: dalle 8.00 alle 12.00, dalle 13.30 alle 17.30

BUSCHE di CESIOMAGGIORE (BL), Via Stazione 9 - Tel. 0439/390135

PALAGHIACCIO DI FELTRE

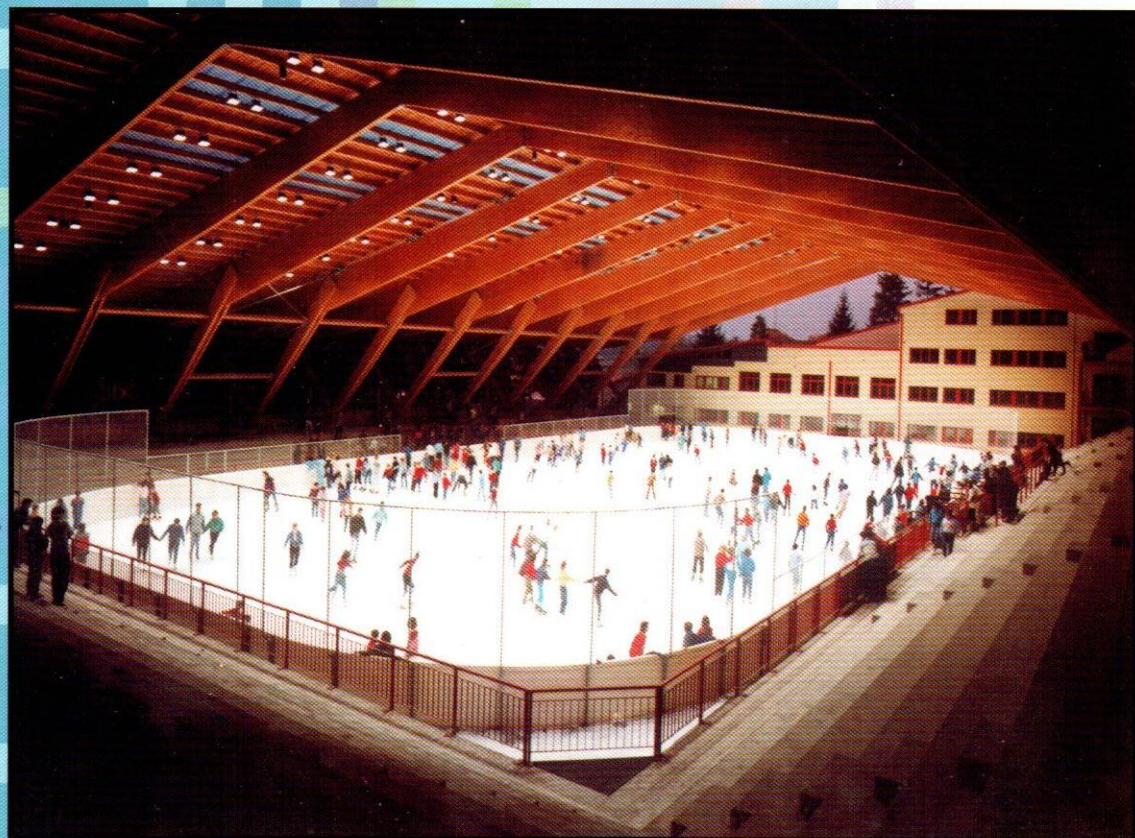

LA VITTORIA



TAMBURINI

Antole Roberto

Barioli Pietre

Bortoluz Daniele

Boscariolo Alberto

Corso Lorenzo

D'Agostini Marco

Dalla Gasperina Giada

Fiabane Francesco

Greco Luca

Larese Francesco

Paniz Silvia

Puzone Elena

Turra Patrick

Vitocco Alberto



LA BANCA AL TELEFONO



BANCA BOVIO CALDERARI

GRUPPO BANCA SELLA

STRUMENTI MUSICALI

ESSE MUSIC

SEDICO

TEL. 0437/852358



**SVILUPPO E STAMPA
IN
30 MINUTI**

Quick Time

FELTRE
Via Roma, 10
Tel. 0439/89666

PIEVE DI CADORE
Gall. Centro, 3
Tel. 0436/30247



**MECCANICA
FELTRINA S.R.L.**

**LAVORAZIONI
e
COSTRUZIONI
MECCANICHE**

Zona Industriale - VILLAPAIERA - FELTRE - Tel. 0439/(81061

ARREDAMENTI

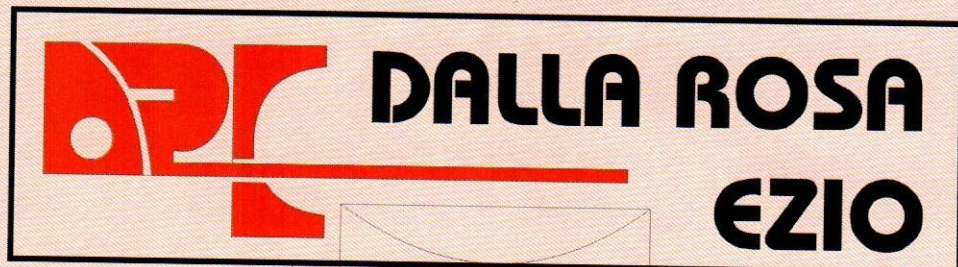

mobili

**STUDIO E PROGETTAZIONE
REALIZZAZIONI PERSONALIZZATE
CUCINE - SOGGIORNI - SALOTTI - CAMERE
SERRAMENTI BREV. D.R.E.S.**

Loc. PADERNO S. Gregorio nelle Alpi (BL)
Esposizione

Via Cal Longa, 44 - Tel. 0437/86063
Via dei Castelli, 40 - Tel. 0437/806200

Laboratorio
Via Cal Longa, 43 - Tel. 0437/86064

STORIA DEL NOSTRO QUARTIERE

La suddivisione di Feltre nei quattro quartieri non ha collocazione storica ben precisa e, a tal riguardo, la storiografia è piuttosto vaga. Il primo a farne cenno nei suoi scritti fu il Cambruzzi nel 1677, quindi in epoca successiva rispetto al 1404, anno in cui ha avuto luogo il primo Palio, in occasione della cerimonia di consegna delle chiavi della città da parte dei suoi governanti al rappresentante della Repubblica di Venezia in segno di sottomissione alla Serenissima.

Cosa certa è che i quartieri denominati **CASTELLO**, **DVOMO**, **PORT'ORIA** e **SANTO STEFANO** facevano capo ad alcune nobili casate rappresentate da esponenti illustri della società locale: insigni studiosi, artisti di fama oppure uomini dimostratisi valorosi in azioni di guerra. Nel Quartiere Castello risiedevano le nobili famiglie Muffoni, Lusa, Mezzan, Gazzi e Tauro.

Alcuni di questi nomi sono diffusi ancor'oggi nella zona del feltrino.

L'estensione territoriale del quartiere, secondo il Cambruzzi, andava da Piazza Maggiore alla chiesa di Loreto,

comprendendo il castello e tutto il versante nord-orientale del Colle delle Capre.

Quando nel 1980 per rendere più avvincente e partecipata la disputa del Palio sono state introdotte le gare tra i quartieri, si è fatto ovviamente riferimento all'antica suddivisione della città ampliandola al fine di far rientrare nei quattro settori l'intero territorio comunale. Fanno così parte del Quartiere Castello anche via Belluno, via Fusinato, Via Anconetta e le frazioni di Arson, Cart, Lasen, Vellai, Vignui, Villabruna e Zermen. L'attuale ripartizione è stata accettata di buon grado dagli abitanti delle diverse zone cittadine che si vedono così direttamente coinvolti nei diversi momenti di festa, siano essi la cena del quartiere o la disputa delle gare, diventando così, con il tifo e lo spirito di corpo, parte integrante dell'atmosfera e del colore che si vivono a Feltre durante i giorni del Palio.

Il quartiere Castello ha finora vinto cinque edizioni: nel 1984, nel 1985, nel 1994, nel 1996 e nel 1997.



ZANIN

UNA TRADIZIONE CHE CONTINUA...

**CANCELLATE, RINGHIERE,
CAPPE, TAVOLINI,
FIORIERE...**



FELTRE, Via Centrale, 136/138
(Casonetto) Tel. 0439/81648

SPRINGBOK s.n.c.

di B. Scariot & L. Maraschin

LAVORAZIONE MECCANICA
GENERALE
E
COSTRUZIONI INGRANAGGI



FELTRE - Via Casonetto, 56
Tel. 0439/81791 - Fax 0439/840011



Asti Borgo Viatosto

Il Palio d'Asti ebbe origine nel XII secolo. Fu sospeso e ripreso varie volte nei secoli scorsi solo dal 1967 è regolarmente ripetuto ogni anno la terza domenica di settembre. La contrada Borgo Viatosto, alla quale ci siamo gemellati nel 1995, è tipicamente residenziale a tipologia estensiva, è nato intorno alla chiesa trecentesca di Santa Maria di Riparupta, per molti secoli luogo di convegno dell'Ordine dei Procuratori e degli Avvocati ed ora riportato all'antico splendore da un restauro. Sui capitelli erano scolpite le imprese della famiglia astese dei Re; i leoni affrontati divisi da una spiga di grano: tali insegne campeggiano sul vassillo del borgo, a ricordare una zona "fuori porta", particolarmente cara agli astesi. La sicurezza dei confini settentrionali del Comune d'Asti permise di considerare la chiesa come luogo di voti di tutta la città, come ricordato nelle cronache della processione per la cessata pestilenza.

TABACCHI E GIORNALI DA FORLIN NATALINA

Cartoleria - Giocattoli
Merceria - Articoli regalo
Articoli per biedermeier e patchwork

FELTRE - Via Fusinato, 44 - Tel 0439/2218

DG

DI D'INCA' REMO

PREFINITI - LEGNO - PLASTICA - MOQUETTE
SCALE DI LEGNO - TAPPETI - CARTA DA PARATI

FELTRE - Via Fusinato, 50 - Tel. 0439/89189

D'INCA' GINO PAVIMENTI



**Laboratorio Artigianale serigrafia
Gagliardetti - Bandiere - Stemmi
Adesivi - Incisoria - Coppe - Trofei**

PM Pubblicità

di Polla Mario

32032 FELTRE (BL) - Via Fusinato, 12

Tel e Fax (0439) 81940

I NOSTRI TAMBURINI

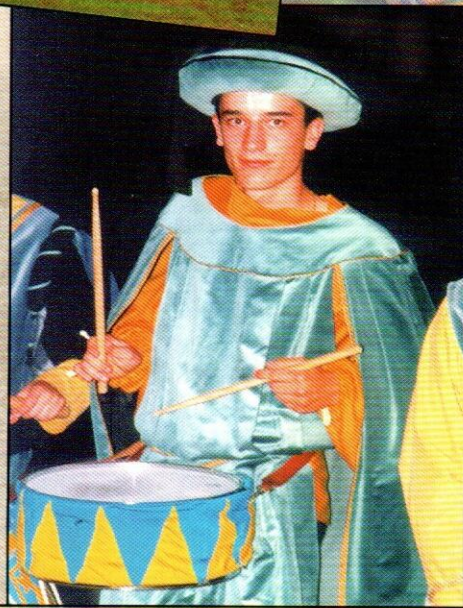
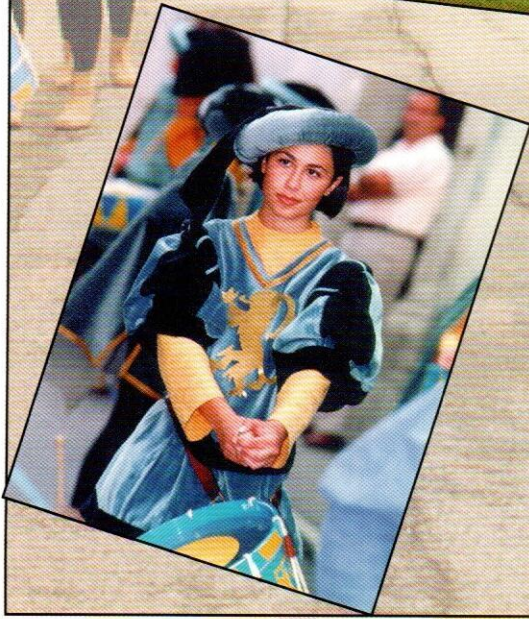

REGOLAMENTI

Gli atleti partecipanti alle gare di: staffetta, tiro con l'arco e tiro alla fune, dovranno essere residenti nel proprio Quartiere da almeno un anno.
Tutti gli atleti potranno essere tesserati FIDAL.

GARA DELLA STAFFETTA

La gara della Staffetta si corre all'interno delle mura della città sabato sera.
Il percorso di gara sarà: partenza da Piazza Maggiore - via Paradiso - via Mezzaterra e ritorno in Piazza Maggiore, dove sarà posizionata la zona di cambio e l'arrivo.
Ogni Quartiere concorrerà con una squadra di 4 atleti.
PUNTEGGIO: 1° Quartiere classificato 8 punti, 2° classificato 6 punti, 3° classificato 5 punti, 4° classificato 4 punti.

GARA DEL TIRO ALLA FUNE

Ogni Quartiere concorrerà con una squadra composta da cinque elementi ed incontrerà tutte le altre secondo una sequenza sorteggiata ad inizio gara.
La corda sarà cotrassegnata nel centro con un segno colorato ed altri due distanti dallo stesso 4 metri di colori diversi.
Vincerà la squadra che riuscirà a trascinare l'avversaria oltre il segnale dei 4 metri regolamentari.
In caso di parità tra due o più squadre, verranno effettuati degli scontri diretti di spareggio.
PUNTEGGIO: 1° Quartiere classificato 8 punti, 2° classificato 6 punti, 3° classificato 5 punti, 4° classificato 4 punti.

GARA DI TIRO CON L'ARCO

Ogni Quartiere concorre con una squadra composta da due arcieri in costume d'epoca e con archi di legno senza l'ausilio di alcun mirino.
Verranno effettuate 2 serie di tiri da cinque frecce ciascuna, dopo una prima serie di prova.



centro colore

di Savalli Angelo e D'Argenio Ciro s.n.c.

Via Belluno, 58 - 32032 FELTRE (BL)
Telefono (0439) 81906

La linea di tiro sarà disposta a 20 metri dal bersaglio composto da uno spot con centri da 5 punti, 3 punti, 1 punto.

Il totale delle due serie determinerà la classifica finale.

In caso di parità tra due o più squadre, si disputerà una ulteriore serie di 5 tiri supplementari, che, se non sufficienti verranno protratti ad oltranza fino ad ottenere un solo vincitore.

PUNTEGGI: 1° quartiere classificato 8 punti, 2° classificato 6 punti, 3° classificato 5 punti, 4° classificato 4 punti.

CORSA DEI CAVALLI

Ogni quartiere partecipa con una squadra di 2 cavalli liberamente scelti.

I fantini dovranno indossare una casacca con i colori del proprio quartiere ed il casco di sicurezza.

Lo schieramento di partenza verrà stabilito tramite doppio sorteggio (per i primi 4 cavalli e per le posizioni dal quinto all'ottavo posto).

La partenza verrà data dall'abbassamento del canapo, senza alcun cavallo di rincorsa e dovranno essere percorsi 4 giri del tracciato di gara.

Verranno classificati anche i cavalli scossi (purchè il fantino non cada entro i primi cento metri di gara, pena la squalifica, opportunamente segnalati da un giudice di percorso).

PUNTEGGI: 1° cavallo classificato 12 punti, 2° class. 9 punti, 3° class. 7 punti, 4° class. 6 punti, 5° class. 5 punti, 6° class. 4 punti, 7° class. 3 punti, 8° class. 2 punti (0 punti per i cavalli squalificati)

ASSEGNAZIONE DEL PALIO 1998

La classifica finale sarà data dalla somma dei punteggi ottenuti in ogni singola gara. In caso di parità tra due o più quartieri, il palio verrà assegnato a quello che nell'ultima gara disputata avrà ottenuto il miglior piazzamento.



Via Belluno, 58 - 32032 FELTRE (BL)

Telefono (0439) 81906

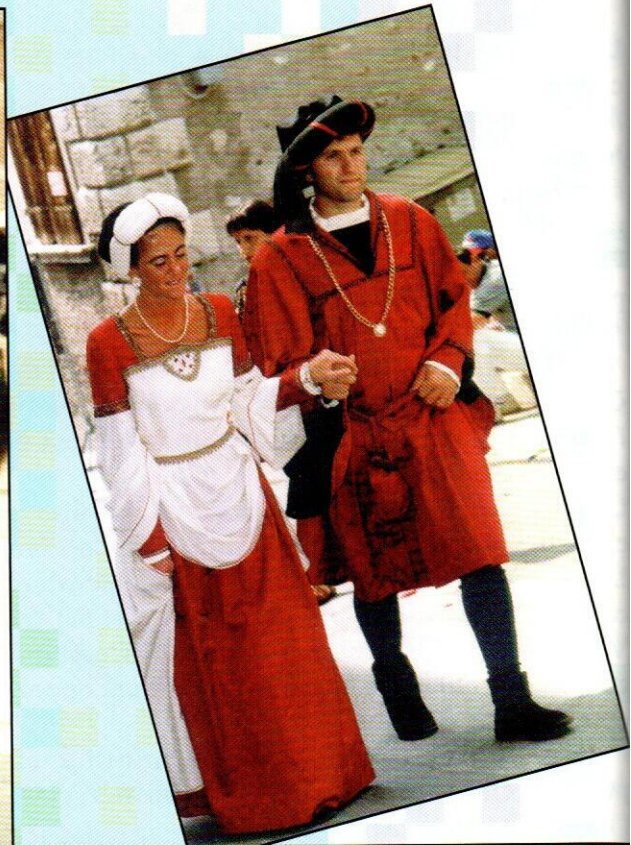

TIRO CON L'ARCO

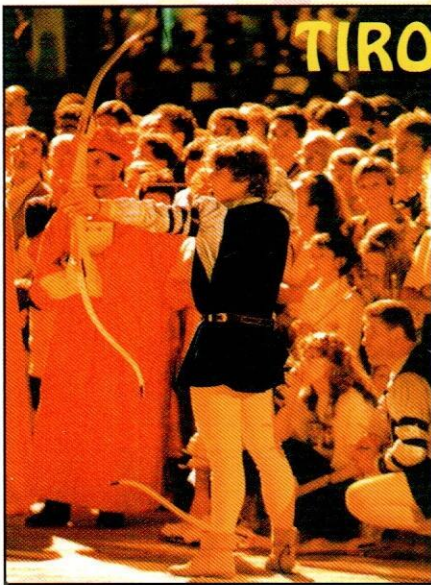

De Toffoli Daniele
Gazzi Marco
Manzoni Tommaso
Toigo Gianni

Quicè
di tutto

Annunci e informazioni



**BANCA
ANTONIANA POPOLARE VENETA**

FILIALE DI FELTRE

STAFFETTA

Carniel Edoardo
De Colle Enrico
De Colle Luca
De Riz Eddy
Eboli Livio
Gasperin Giancarlo
Zatta Luca

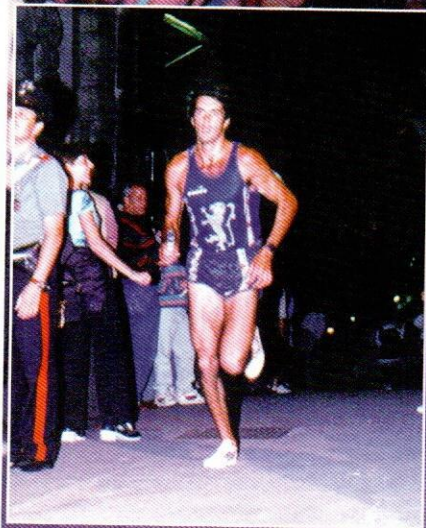
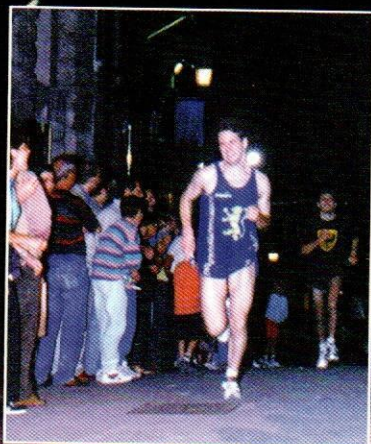

PIZZERIA

*Come in peace
or stay at home*

Vellai - Tel. 0439/83828

PUNTEGGI

				
STAFFETTA				
TIRO CON L'ARCO				
TIRO ALLA FUNE				
CORSA DEI CAVALLI				
PUNTEGGIO TOTALE				

ASSEGNAZIONE PUNTEGGI

Gare: Staffetta, Tiro con l'arco e Tiro alla Fune, il punteggio è il seguente:

8 punti al primo classificato, 6 punti al secondo, 5 punti al terzo, 4 punto al quarto.

Gara dei Cavalli: punteggio ricavato dalla sommatoria dei piazzamenti dei due cavalli di ogni quartiere:

12 punti al primo classificato, 9 punti al secondo, 7 punti al terzo e 6 punti al quarto,

5 punti al quinto, 4 punti al sesto, 3 punti al settimo, 2 punti all'ottavo.

TIRO ALLA FUNE



Bellumat Franco
Biasuz Alessandro
Boz Renzo
Cecchet P. Paolo
Chiesurin Angelo
Sacchet G. Carlo
Sasso Sergio
Zatta Luca

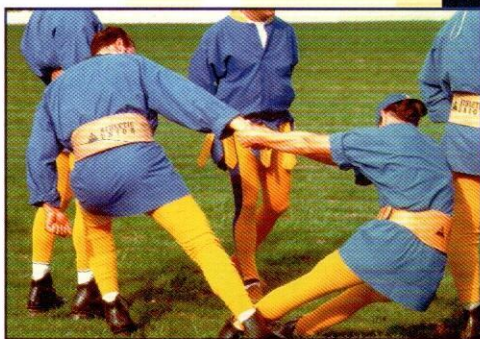

Darruechiera Monica

ora con Centro Estetico
"Beauty Center"

Via Bagnols sur Ceze,44 - FELTRE
Telefonare per appuntamento - Tel. 0439/83392



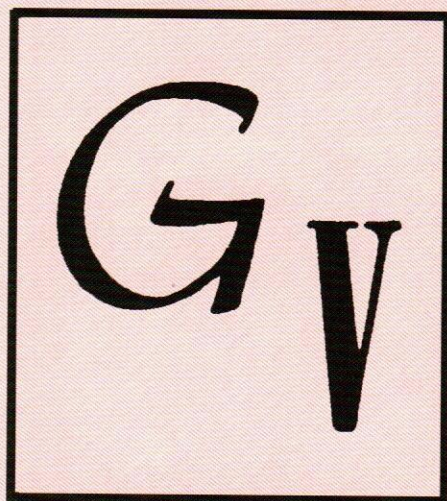

Giorgio Viotto & Figli snc

DOLCIUMI - CAFFE'

*Le migliori marche dolciarie
in una sola ditta*

32032 FELTRE VIA G. PRATI., 14 - TEL. 0439/2104

Vendita all'ingrosso e al dettaglio

GARA DEI CAVALLI



PROGENY

PUBBLICITA'

PROGENY di Arturo Picotti

Via Folli, 12 - 32032 FELTRE (BL) - P.I. 00 83 49 30 257 - Tel. 0439 / 83.248 - 0360 / 465.227

PANIFICIO



LA SPIGA

ZERMEN - Via della Chiesa, 33 - Tel. 0439/83550

FELTRE - Via Belluno, 51 - Tel. 0439/83112

FELTRE - Viale Farra, 6 - Tel. 0439/302615

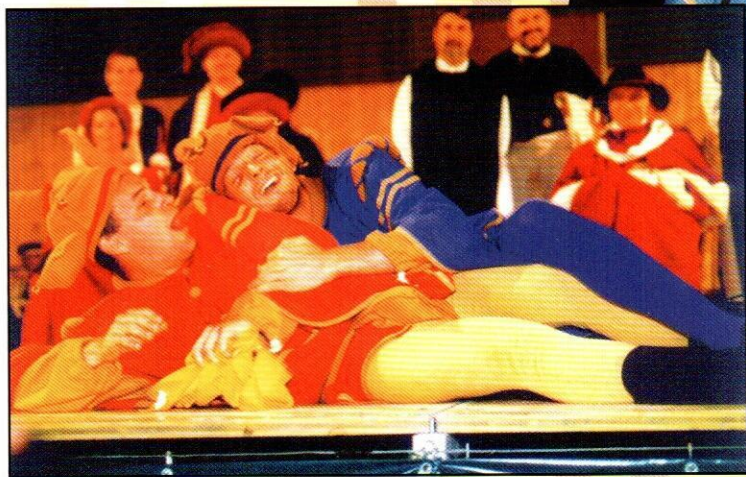
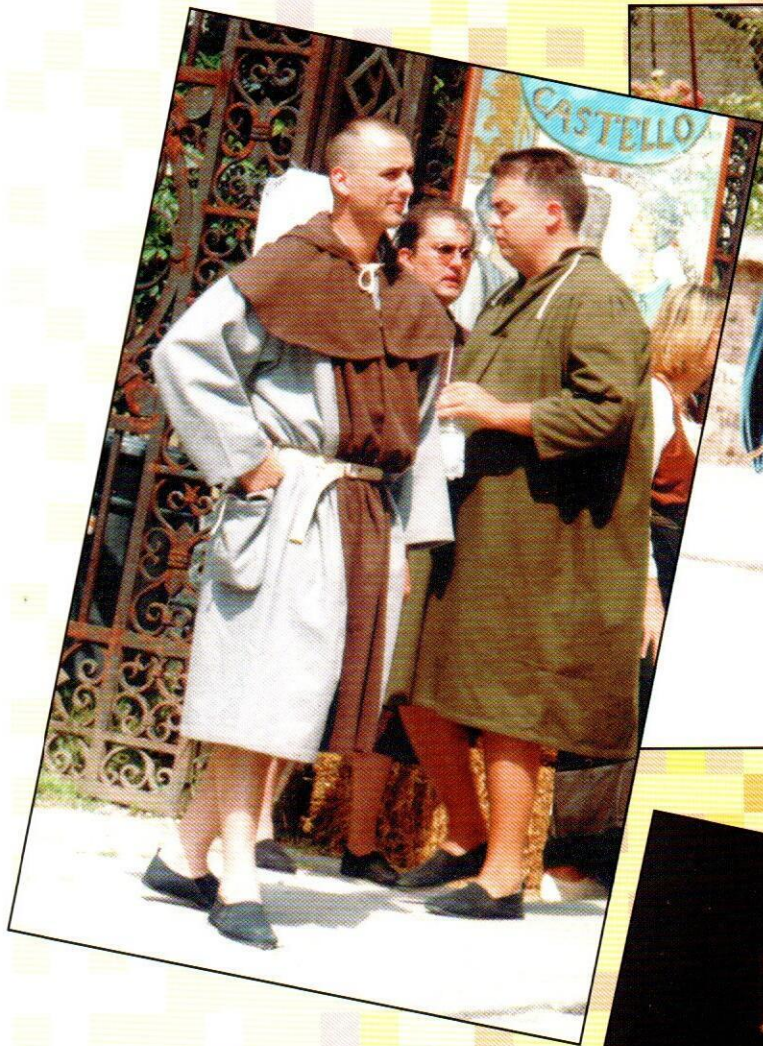

Solo una squadra affiatata può raggiungere i risultati migliori.

winterthur assicurazioni

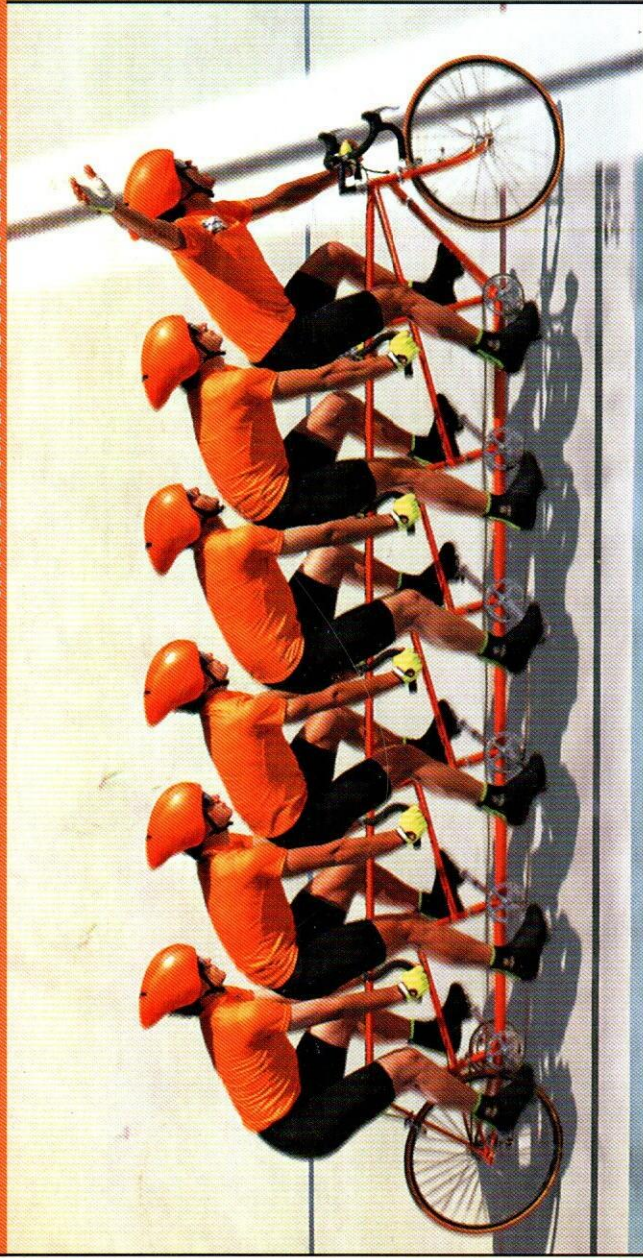

A Feltre Winterthur Assicurazioni e Winterthur Vita

Ci sono momenti nella vita in cui è necessario avere uno spunto vincente e, in questi momenti, è importante poter contare su una squadra affiatata. Winterthur, che oggi in Italia ha unito le proprie competenze a quelle di Intercontinentale, Sapa, Schweiz e Veneta, ha fatto di questa filosofia una scelta organizzativa: ha creato,

in Italia come nel mondo, una struttura di servizi e una squadra di professionisti capaci di garantire la migliore assistenza e le migliori soluzioni assicurative e previdenziali per ciascun cliente, dalla famiglia alla grande azienda multinazionale. Così ci siamo guadagnati la fiducia di 30 milioni di europei, diventando una delle

prime compagnie di assicurazione in Europa con una presenza capillare in trenta Paesi di tutto il mondo.

Rivolgiti quindi con fiducia ai nostri agenti, troverai l'affidabilità e la competenza della squadra Winterthur e la giusta soluzione ad ogni esigenza assicurativa.

sono rappresentate da:

GALDINO MARCHESAN
& C. Sas

via Monte Tomatico, 10
Tel. 0439/81367
Fax 0439/80521

winterthur

Grandi Forti Vicini