



2009

Quartiere
Santo
Stefano



IL SALUTO DEL PRESIDENTE

Verso il futuro con la memoria del passato

Lo scorso ottobre nel momento di insediamento del nuovo direttivo, promisi che lo stile del mio lavoro e di tutta la dirigenza sarebbe stato improntato alla collegialità e alla suddivisione dei compiti alla condivisione e al coinvolgimento di tutti coloro che si rendono disponibili.

Dissi che non sarei stato capace di fare diversamente, ma soprattutto che ero straconvinto che solo dalla partecipazione ampia e appassionata e dalla condivisione diffusa nascono le cose migliori.

Ebbene in questi primi mesi ho cercato di tenere fede a questa promessa e sono stato ripagato da tanto entusiasmo e da tanta voglia di fare specie fra i più giovani.

E' un'entusiasmo e una voglia di fare che - lo confesso - è andato oltre alle mie più rosee speranze. Sto apprezzando una passione e un impegno che sono animati dal grande attaccamento per i colori di Santo Stefano e dalla stima reciproca tra i contradaioi.

A tutti noi e a me in particolare, la responsabilità di alimentare questa passione e questo entusiasmo. Nel ringraziare per avermi invitato a ricoprire questa prestigiosa responsabilità, sperando di esserne all'altezza, sento di dover rivolgere allora un caloroso invito a tutti a porsi in un atteggiamento dinamico, orientato al futuro, per stare uniti, pur nella diversità delle opinioni, per il bene del quartiere e di tutta la città di Feltre.

Per ogni quartiere, così come per ogni comunità, l'unità è un valore irrinunciabile. Lo è ancora di più per Santo Stefano che si aspetta - dopo troppi anni di delusioni - di bissare il successo del 2008 per gioire sul campo e poter così alimentare quel progetto di crescita e di coinvolgimento in un territorio profondamente cambiato in questi ultimi anni e in continua evoluzione. Se qualcuno in futuro giudicherà il nostro tempo e il nostro lavoro lo farà, io credo, proprio su questo: sulla capacità di stare uniti al futuro con fiducia e senso di responsabilità. Sono sicuro che insieme ne saremo all'altezza grazie anche al lavoro di chi ci ha preceduto.

Il 31 luglio, ovvero il venerdì della cena, ci ritroveremo tutti assieme nella splendida cornice di Piazza Trento e Trieste, cuore pulsante del Quartiere, per il momento conviviale atteso da un anno vero momento propiziatorio in attesa della sfida sul campo, primo di una tre giorni molto intensa ed emozionante, che avrà il suo culmine la domenica in Prà del Moro dove avremo anche l'onore dell'onore di gestire la festa per tutta la città di Feltre e per i molti turisti.

La scelta di tornare in Piazza Trento e Trieste per la cena permetterà di dare il giusto risalto e la giusta visibilità ad una serie di spettacoli che i bravissimi sbandieratori, tamburini, danzatrici e marciafuoco stanno allestendo in questi mesi. A tutti - contradaioi, atleti, volontari, sponsor e simpatizzanti - un grazie dal profondo del cuore per la fiducia che avete riposto in noi e nel nostro quartiere. Speriamo di essere all'altezza.

Agli altri quartieri l'auspicio che il palio, questo palio e quelli che verranno possa essere vissuto con il giusto equilibrio tra partecipazione, voglia di vincere e rispetto delle regole, senza per questo rinunciare ad una dialettica spiritosa e graffiante. E doverosamente ricordando chi non c'è più e che ciascuno di noi si porta nel cuore, termino, e, per dirla con Caterina da Siena "Orsù figlio dolcissimi, correte questo palio e fate che solo sia uno quello che l'abbia speriamo di essere noi, domenica sera, ad issare il drappo in Piazza Maggiore

W Santo Stefano.

Gigi Bonan

Osteria da
PIEROSTIA

Nel Centro Storico di Feltre

via tofana 1.a n°4 - Feltre

Chiuso la Domenica

Tel. 348 2905474



Ristorante Pizzeria

Case Rosse

Via Case Rosse, 15 - Foen - Tel 0439 300534



Genuinamente italiano

ALIMENTARI • EDICOLA
FRUTTA E VERDURA • GASTRONOMIA
SERVIZIO A DOMICILIO



Furlanetto Bruno & C. snc

Viale Sanguinazzi, 32 - Feltre (BL) - Tel. 0439.302510



**CUCINE A LEGNA
E CARBONE
DA INCASSO E TRADIZIONALI**



CENTA

**VIALE FARRA 25
TEL. 0439 30.22.22
FAX 0439 30.49.49**



IL PALIO DI FELTRE

Il 15 giugno 1404, secondo il documento riportato nel volume degli statuti municipali, fu giornata lietissima e benedetta.

Feltre infatti usciva da un periodo di guerre, pericoli, rovine e salutava l'ingresso nella Repubblica con l'auspicio di tempi di pace e prosperità. Vettore Muffoni, nobile feltrino, e Bartolomeo Nani siglarono con i loro nomi l'atto di donazione spontanea che Feltre faceva per entrare sotto la protezione della Serenissima. Racconta il Cambruzzi della gioia dei Feltrini per la pace ritrovata e "delle feste e tripudi popolari" che durarono giorni e giorni.

Il primo fine settimana di agosto, quindi, si rinnova la tradizione del Palio di Feltre: centinaia di figuranti organizzati dai Quartieri Storici della Città ci riportano al 1404 quando Feltre consegnò le chiavi delle porte cittadine agli ambasciatori di Venezia. In questi giorni Feltre rivive, si anima di colori e decine di migliaia di spettatori accorrono al suono di tamburi e chiarine, sfilano cortei storici, sventolano bandiere e gonfaloni con gli stemmi dei Casati e dei Quartieri, tirano gli archi, corrono i cavalli, le gare si susseguono per contendersi il drappo dipinto, simbolo del Palio di Feltre.

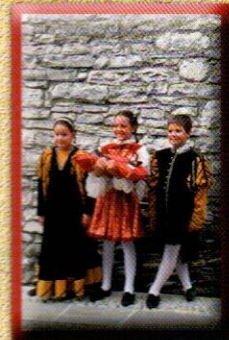

Gelateria
Produzione
Propria
Da "Jimmy"



**ottica
frescura**

FRESCURA GIOVANNI snc
via XXXI Ottobre 2
32032 Feltre (BL)
tel - fax 0439/2070

GARBIN VIAGGI

Via Montelungo, 6 - 32032 FELTRE (BL)
Tel. 0439.840216 - Fax 0439.840238
e-mail: garbin.feltre@tin.it

Via Roma, 32 - 32028 TRICHIANA (BL)
Tel. 0437.555636 - Fax 0437.557314
e-mail: garbin.trichiana@tin.it

Via V. Veneto, 74 - 32100 BELLUNO
Tel. 0437.930392 - Fax 0437.936034
e-mail: garbin.belluno@tin.it

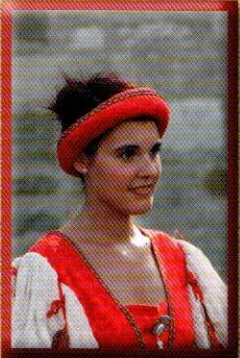
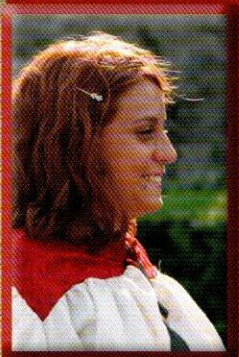
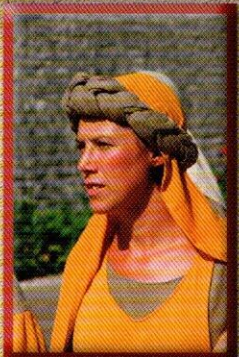

HAIR TEAM GUIDO FELTRE



AUTOFFICINA TONIN IVANO

Via Colli di Murle, 13 - FELTRE (BL)
Tel. 0439 300365

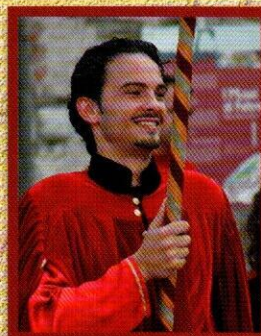

IMECO
Covering Systems

Imeco srl - Via Camp Lonc, 1 - 32032 Feltre (BL)
Tel. 0439 844051 - Fax 0439 844044
www.imecosrl.net - info@imecosrl.net

- COPERTURE METALLICHE
- SOLAI
- FINITURE ARCHITETTONICHE
- BONIFICA AMIANTO
- IMPERMEABILIZZAZIONI
- LUCERNARI

**Gelateria
Cortina**



Feltre - Viale Pedavena, 2
Tel. 3293515329



IL QUARTIERE DI SANTO STEFANO

Il simbolo del Quartiere Santo Stefano è un corno oro da caccia su campo rosso, blasone nobiliare della famiglia Dal Corno che risiedeva in via Mezzaterra; trae invece il suo nome dall'omonima chiesa demolita all'inizio del XIX secolo.

Il Quartiere Santo Stefano si estende nella parte nord occidentale di Feltre e comprende le frazioni Di Foen, Pren e Camen.

VISITATE IL SITO
WWW.QUARTIERESANTOSTEFANO.IT



Panificio
Artigianale
da **Patrizia**
Farra di Feltre
Tel. 0439.302800



PUNTO SPORT
Punto sport

Ski • Tennis • Sportswear & Casual

IL CONSIGLIO

PRESIDENTE

VICEPRESIDENTE - MAESTRO DI CAMPO

RESPONSABILE STAFFETTA

SEGRETARIO - RESPONSABILE TIRO ALLA FUNE

RESPONSABILE CORTEO STORICO

RESPONSABILE SBANDIERATORI

CONSIGLIERI:

ALTRI COLLABORATORI :

RESPONSABILI TAMBURINI

RESPONSABILE CENA

RESPONSABILE CUCINA

Gigi Bonan

Enrico Pradel

Isidoro De Bortoli

Paolo Perenzin

Tiziana Rech

Michele Brustolin

Manuel Polin, Walter Sommaria,

Lisa Cagnan, Armando Bertuol,

Gianni Rizzo Simone Pellencin,

Curto Caterina

Valentina Pante, Christan Dalla C

Cristina Tavernaro

Claudio Sartor, Manuel Polin

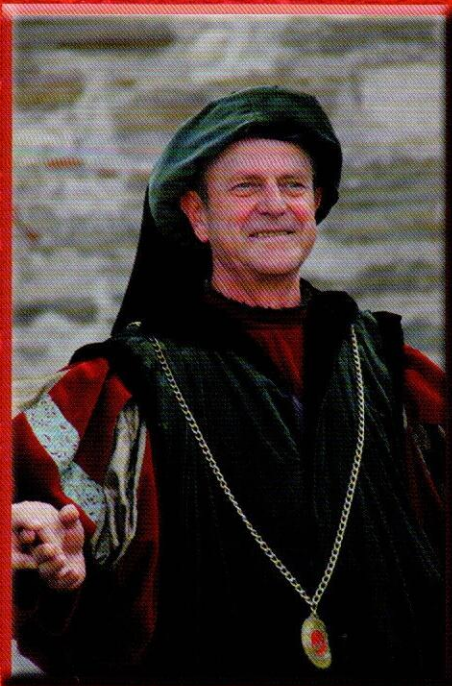

B

OTTICA
DEL
BRONZO



FELTRE

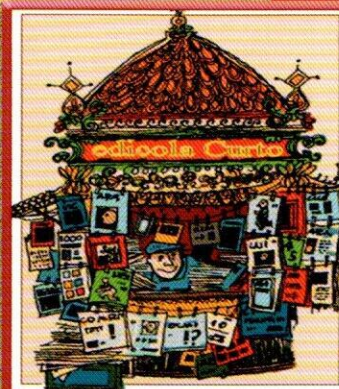

EDICOLA CURTO

Largo Castaldi 1

FELTRE

LIBRI DI MONTAGNA E RICARICHE

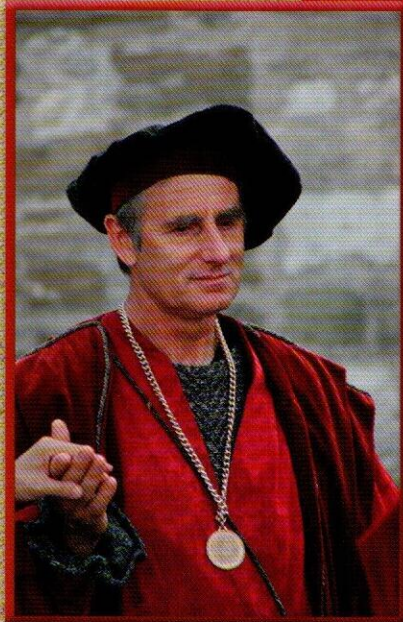

DITTA

TOSATTO UGO & C.

Snc

Vendita ingrosso e minuto
concessionario Birra Moretti



BOSCARIZ - FELTRE (BL)

Tel. e fax 0439.300118



DIRCE

Via Monte Tomatico 10
Condominio Le Roggie
043989698 FELTRE

ESTETICA PEDICURE

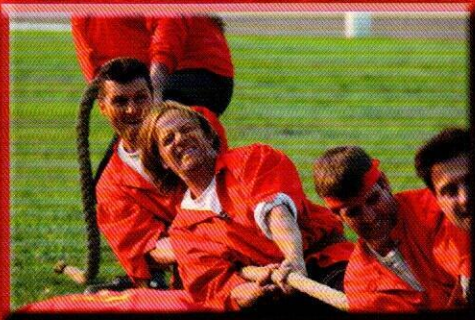

GLI ATLETI

FUNE:

Martin Zipfel
Heinrich Bieger
Markus Meier
Engelbert Gut
Paolo Bona
Michele d'Isep
Luca Calcagno



*Gelateria
Sommariva*
Via 53331 Ottobre, 12 - Feltre - Tel. 2122



*Specialità: mattonelle, cassate, torte,
caramellati, meringhe con panna.*

ARCO:

Turrin Raffaele
Francesco De Simoi
Pradel Enrico
un grazie
al Maestro Gianni

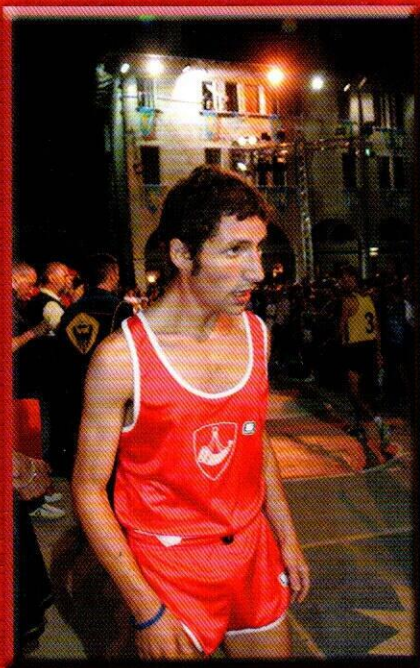

STAFFETTA:

Aziz Mahjoubi
Mauro Rubín
Enrico Candatten
Giovanni Argenti
Paolo Zanolla
Matteo Borella
Isidoro De Bortoli

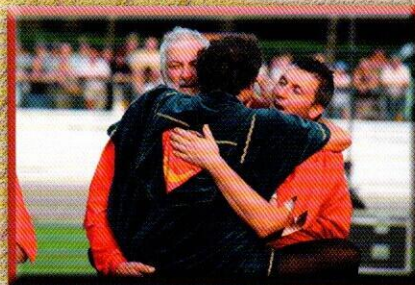

FANTINIE CAVALLI:

Fedora Saura - Capitan Bruschelli
Già del Menhir - Atzeni





ditta

Ceccato Pio

di Giorgj e Rossella

INGROSSO E DETTAGLIO

- INTIMO - CASALINGHI
- FORNITURE PLASTICHE E CARTA
- CARTOLERIA - PROFUMERIA
- PER BANCHETTI - FRASCHE
- GIOCATTOLE
- RINFRESCHI - PIC-NIC

Via Mezzaterra, 7 - 32030 **Fonzaso** (BL) - Tel. e fax 0439.5025
Cell. 339.4807141 - 328.7296009

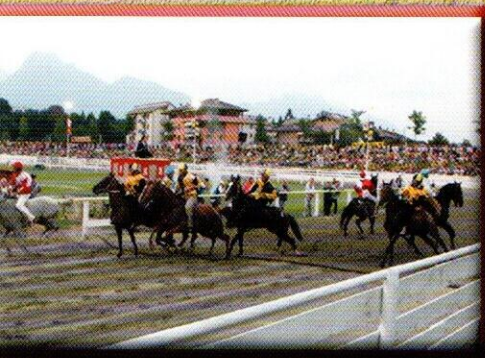

Varenna

MESON'S

Poliform

B&B
ITALIA

MisuraEmme

PRESOTTO

Show Room: **BUSCHE DI CESIOMAGGIORE** (BL)
Via Nazionale, 12 - Tel. e Fax 0439 390232

Sede: **MEDUNA DI LIVENZA** (TV) - Via Garibaldi 102 - Tel 0422 767736 - Fax 0422 767740
Show room: **ODERZO** (TV) - P.za Foro Romano, 2 - Tel e Fax 0422 815110
Show room: **PORDENONE** - Via Oberdan, 30 - Tel e Fax 0434 520329
Show room: **MESTRE** (VE) - Via Forte Marghera, 87/D - Tel e Fax 041 959032

arredare



intelligente



HYUNDAI

D'INCÀ CELESTINO & FIGLI



CONCESSIONARIA **HYUNDAI**

La Concessionaria HYUNDAI
è la prima Officina Autorizzata in provincia di Belluno per la REVISIONE
con una linea di prova per AUTOVEICOLI fino a 35 Q.li

FELTRE (BL) - ZONA ARTIGIANALE
Via Cavalieri di Vittorio Veneto
Tel. 0439.304407 - Fax 0439.304504

PONTE NELLE ALPI (BL)
Viale Dolomiti, 13 - Tel. 0437.998000 - Fax 0437.988133



LE VITTORIE

Il Quartiere Santo Stefano ha collezionato ben OTTO vittorie

1980,1981,1982,1986,1987,1989,1993

e il tanto atteso Palio 2008!!!!!!.....

vogliamo continuare!

1986

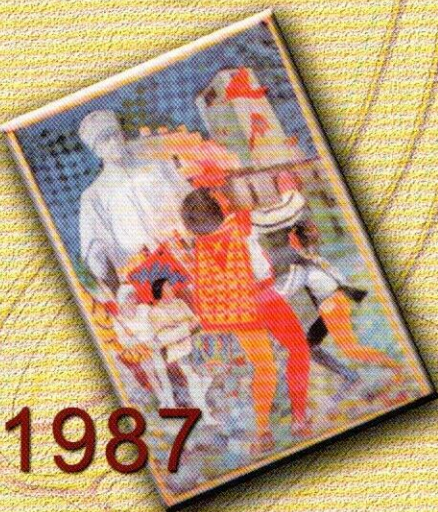

1987

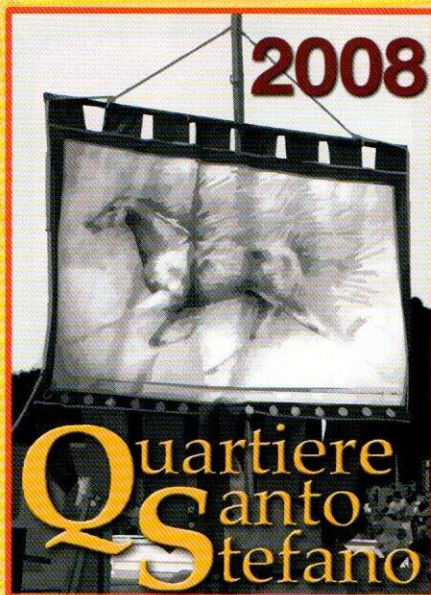

1980 1981 1982

1993

1989



Ric. LOTTO N° 2567

di POLLET REMO

Edicola



Cartoleria

OTAS

Formula 101

Articoli
da
Regalo

Via Boscariz n° 25 - 32032 Feltre

Tel. fax 0439-302525



M O M A

FREE FORM

FELTRE

SOHO



hairdesignandcare

Via Tofana, 18 - Feltre (BL) - info: tel. 0439 844048 - www.soho23.it

BAR BILIARDO

Boscariz di Feltre (BL)

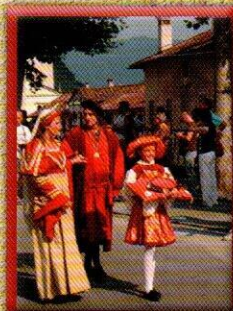
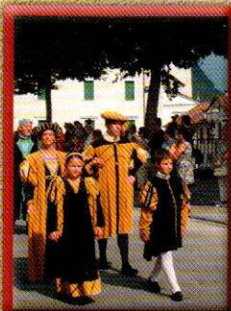

WWW.AGENZIANOVARES.IT

CC Nova Res

AGENZIA IMMOBILIARE

Nova Res s.r.l. - p.iva 00994830255 - rea 88060

Feltre (BL) SEDE LEGALE
Via Garibaldi, 14
Tel / Fax 0439 840730

Arsiè (BL)
P.zza Marconi, 33
Tel 0439 59196

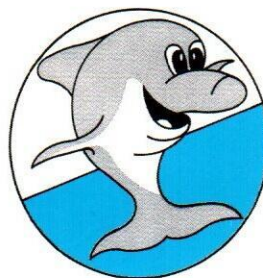

PESCHERIA GRISOT
di Grisot Mariella e c. snc

Via ancisa 10
FELTRE (BL)
Tel. 0439 303125



Albergo & Ristorante

Alla Cesa

da Valter e Antonella

32032 FELTRE (BL)

Via Farra, 36/A (fronte Chiesa Farra)

Tel. 0439 303055 - Fax 0439 317182

*Vecchia
Torrefazione*

*caffè
cioccolato
dolci
e ...
creatività!*

Via Paradiso, 44 - centro storico

Feltre - (BL)

Tel/Fax 0439.2133

vanciasnc@virgilio.it

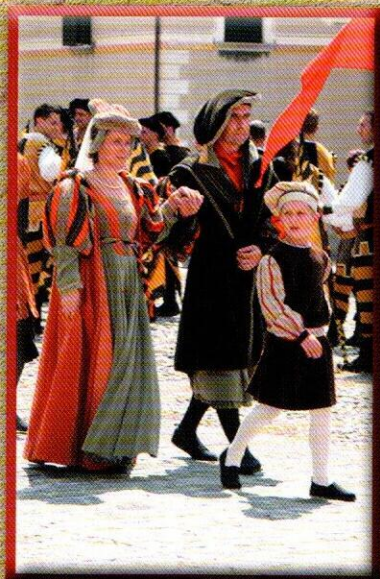

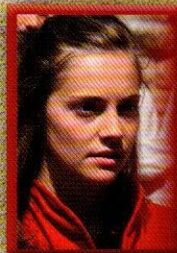
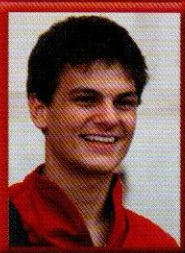

TAMBURINI

Alice, Andrezza, Anto, Burla, Chiara, Christian, Giulia P, Giulia S, Gosez, Laura, Mario, Martina, Massi, Paolo, Patrik, Pellenz, Pinki, Scimmia, Seba, Valentina.

bar
al cavallino

Via Garibaldi 8
Feltre (BL)
Tel. 0439 83341

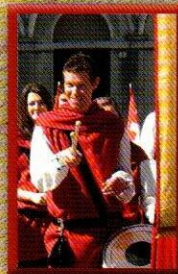

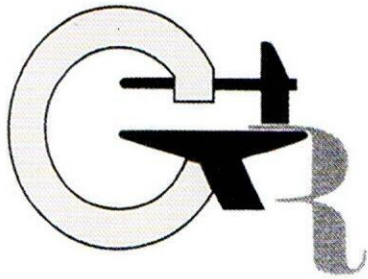

OFFICINA FABBRILE

Lattoneria
Carpenteria in ferro

Giorgio Raveane

tel. 0439 80253
cell. 335 5284169

32032 ANZÙ di FELTRE (BL) • via Collesei, 18



"Suonare è come un temporale, elettricità e tensione nell'aria. Singoli colpi e stecche sono i nostri tuoni e saette. L'armonia di un arcobaleno. Distensione nell'anima come il cielo sereno"...

"Un tamburo non ha voce, non ha parole, ma se lo sai ascoltare, con i suoi battiti e il suono echeggiante esprime tutto ciò che per noi vale di più: forza, appartenenza, ... passione"...

"perché tonpink sotto porta è un brivido unico. Forza Santo Stefano!!!"...

"dopo tanta attesa parteciperò all'ascesa, finalmente tamburino e al quartiere sempre più vicino"...

"non so bene da quanti anni suono, ma il perché mi è chiaro ogni anno in piazza"...

spero sia il primo di una lunga serie di anni da trascorrere con voi"...

io ci sono anche quest'anno, tamburino e consigliere anca masa"...

non sono solo tre giorni ma un qualcosa in cui credere"...

fare nostro quello che ci hanno insegnato per aggiungere ogni anno quel qualcosa in più... da marco a menestra... 25 anni di storia"...

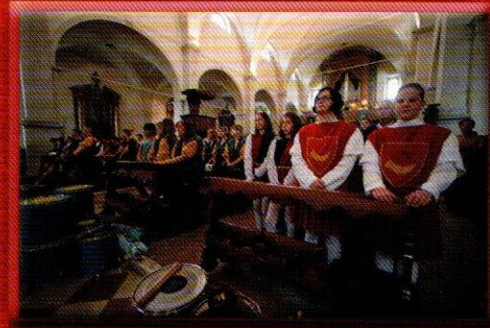

GLI SBANDIERATORI

Alla fine del XIV secolo, quando ancora ci si scontrava con eserciti di cavalieri assediando castelli e appiccando incendi alle regge, fra le file dei fanti trovavano spazio dei militi che portavano una bandiera sempre con sé. Essi avevano l'importante compito di comunicare con i reparti dell'esercito indicando, attraverso lanci e sventolii del drappo, i movimenti da effettuare con le truppe e le fasi salienti della battaglia secondo un codice ben preciso.

Il maneggio delle bandiere era pertanto affidato a bravi sbandieratori che nel campo di battaglia avevano il compito di difendere le proprie insegne fra urla e colpi di spada sino alla morte. Dovevano essere fedeli, discreti, abili e ingegnosi. Se uno di essi veniva catturato dai nemici, nonostante violenze e torture, non doveva assolutamente rivelare i segreti e gli avvenimenti che gelosamente custodiva: una minima rivelazione poteva essere fatale. Se l'alfiere, sebbene giovane e forte, poteva essere sopraffatto, la bandiera doveva essere salva celando con sé i piani che in mano allo sbandierato andava a comunicare volando al di sopra di tutto l'esercito.

Coloro che, all'interno del Quartiere Santo Stefano, custodiscono tuttora questa nobile arte sono: Alessandro, Andrea C., Andrea R., Arianna, Claudia, Daniela, Diletta, Dylan, Mattia, Michela, Matteo B., Matteo D.F., Michele, Paola, Riccardo, Thomas, Umberto, Valentina.

Albo d'oro "Premio Remigio":

2009 ?
2008 Crepaldi Andrea (Hulk)
2007 Spilimbergo Daniele (Skizzo)
2006 Andreella Claudia (Caik)
2005 D'Agostini Daniela

Albo Nero "Pecora Nera"

2009 ?
2008 Brustolin Matteo
2007 Zatta Christian
2006 D'Agostini Daniela

se vuoi unirti a noi contattaci via mail all'indirizzo:

sbandieriniSS@libero.it - oppure per telefono al numero: 3281252553

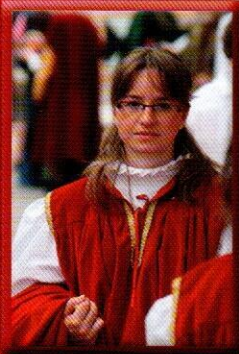
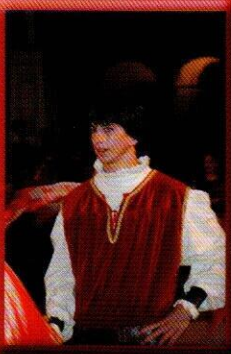

Quick Time

Via Roma, 10 32032 Feltre tel. 043989666
quicktime@libero.it

Sviluppo e stampa in 30 minuti

Stampa da qualsiasi supporto digitale in 20 minuti
Servizi e montaggi video. Servizi fotografici in studio
Servizi per matrimoni, cerimonie, industriali.



"Pasticceria Piaser"

SIGEP srl

cell. 329 4252528

32032 FELTRE (BL) - Viale XIV Agosto, 1/B - Tel. 0439 2137



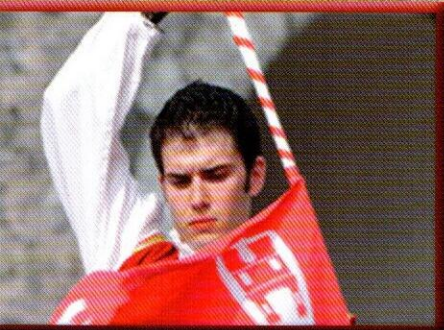
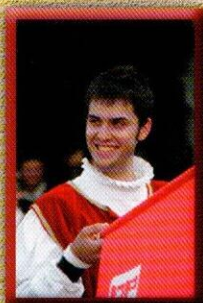

GENERALI
Assicurazioni Generali

Agenzia di Feltre - Primiero
Via Liberazione, 13
32032 FELTRE



Bar Luna
di Stefania Comel
Via XXXI Ottobre
FELTRE (BL)



MOMENTI DI GLORIA...

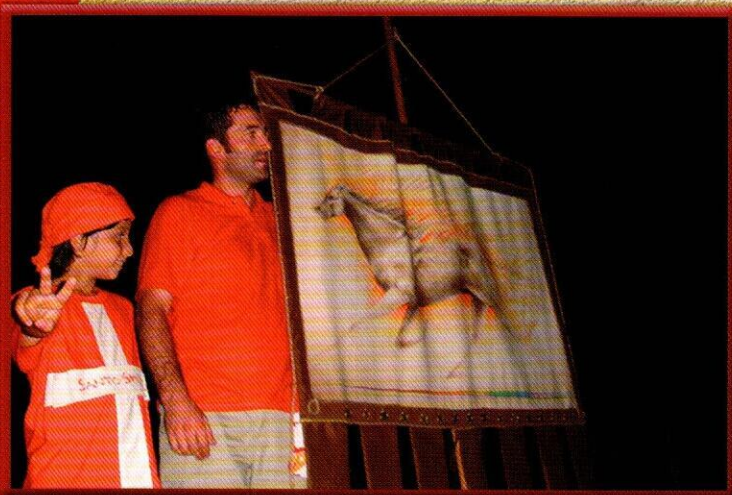

a Feltre,
rotonda delle Caserme
**APERTO DALLE 5.00
ALLE 21.00**



F.lli Medaglia

Via Belluno, 47
FELTRE (BL) - Italy
Tel. e Fax 0439.2238





assicuratrice

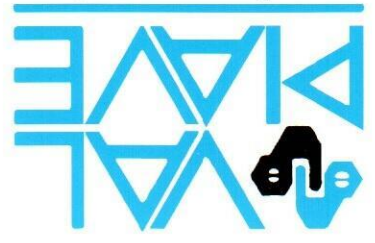

DEL FABBRO DIEGO

Sub Agente in Feltrre

32032 FELTRRE (BL)

Viale XIV Agosto, 1

Tel. e Fax 0439.89168



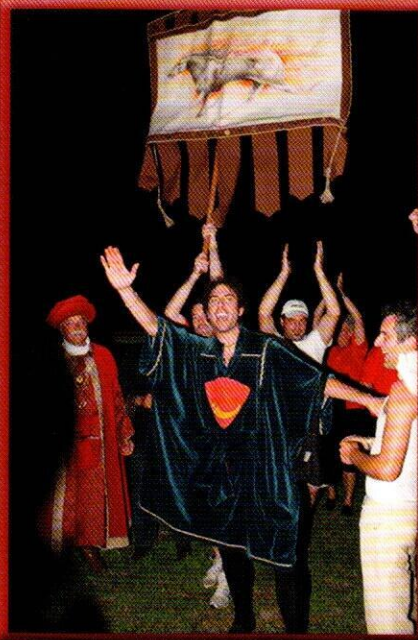

OSTERIA MEZZATERRA

happy_hour 5-7 p.m.
wednesday dj session
friday fresh oyster
saturday lounge

via mezzaterra feltre



Snack
Bar Ricevitoria
Quadrifoglio
via C. Rizzarda Feltre

B. & B.
LA CASA IN CAMPAGNA
DI DANIELA E LUDIANA BERTONCINI
VIA BOWEN 1, PEDAVENA (BL)



CEL. 349-8234498
TEL. 0439-310212
TEL. 0439-31295
E-MAIL: siemborg@libero.it

STAZIONE DI SERVIZIO

UN PIENO
DI SIMPATIA



di Rudy Perotto
PEDAVENA (BL) - Tel. 0439.305221



DI FABIO GUERRIERO CELL. 329 40 59 485

TEL./FAX 0439 302825
VIA SEGUSINI 6 32032 FELTRE -BL-
MAIL: CARROZZERIA.GUERRIERO@GMAIL.COM



Abbronzatura ed Estetica

32032 FELTRE (BL) - Via Tofana 1°, 22/B - Tel 0439.2875

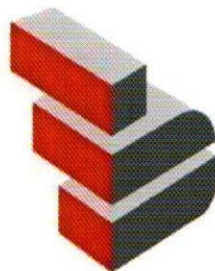

Ferro
COSTRUZIONI GENERALI

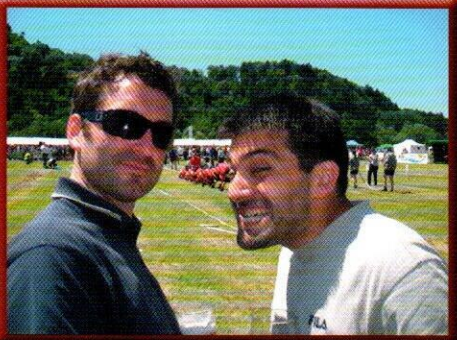

EXTRA PALIO

Foen 21 Settembre 08 festa in piazza e Spiedo in onore della vittoria al Palio 2008.

Cena di Natale per i tradizionali auguri di buone feste.
Marzo 2009: Ristoro in Prà del Moro per 1.300 Atleti impegnati nella Belluno-Feltre Run.

Maggio 2009: Presenza del Santo Stefano alla inaugurazione del nuovo centro storico di Cellatica (BS) e gemellaggio con il Comune medesimo.

Giugno 2009: Gita fuori porta per tifare i nostri tiratori al fune del Dietenbach impegnati in un torneo internazionale.

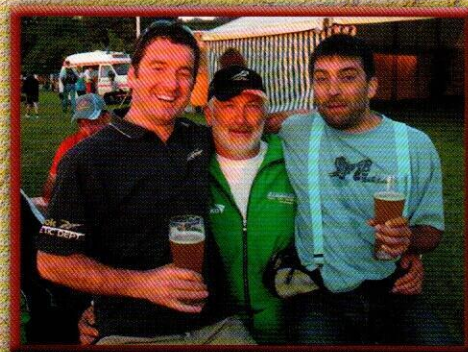

Maggio 2009:
Palotto a Farra di Feltre
"Memorial Grazia Marchioro"
con grande partecipazione dei bambini del quartiere....
e dei loro genitori!



FELTRE (BL) - Via Segusini, 17 - Loc. Boscariz
Tel. 0439.302730 - Fax 0439.317399 - www.lacasona.it

CHIUSO DOMENICA SERA



fai un salto allo
stadium bar

di Perenzin
Candida



Via L.
Negrelli 1
Feltre BL

a cento metri
dallo stadio zugni tauro

Figurella[®]
Amiche per la linea

SIAMO TORNATI IN LINEA.
E TU?

**È on line il nostro nuovo sito,
vieni a dare un'occhiata!**

Per chi non ci conosce e per chi è già
nostra amica da tempo, per capire il
metodo Figurella e cosa può fare per te.

Per ritrovare la linea che desideri:

www.figurella.it

Feltre - Via Peschiera, 1
oppure chiama **0439 80352**





MENU' 2009

CENA DI QUARTIERE

ANTIPASTO

bruschetta pomodoro fresco e basilico
insalata di riso
bresaola con battuto di rucola e limone

PRIMI PIATTI

pasta fredda con fantasia di verdure
pasta Santo Stefano

SECONDO PIATTO

carrè di maiale al forno
Seppie con Piselli
con contorni

polenta
crauti
zucchine grigliate sottolio alla menta

DOLCE

crostata di Santo Stefano

In piazza Trento e Trieste
Venerdi' 31 Luglio

CENA DI FINE PALIO IN PRA DEL MORO + RISTORAZIONE DURANTE LE GARE DOMENICA 2 AGOSTO

spiedo misto alla brace
braciola - pastin alla griglia
panini con formaggio e sopressa
patate fritte
fagioli all'uccelletto

OFFREDI

PROGETTAZIONE-INSTALLAZIONE-MANUTENZIONE
IMPIANTI - ELETTRICI
CIVILI - INDUSTRIALI - STRADALI

Via Cavassico Inferiore, 146/B - **TRICHIANA** (BL)
Tel. e Fax 0437.554401



Scudelette enocafè

**IL MIGLIOR PROSECCO
DI VALDOBBIADENE
I BUONI VINI
DA TUTTA ITALIA**

FELTRE CENTRO STORICO - VIA BILESIMO



**CARTOLERIA
POSSIEDI**

ARTICOLI DA REGALO
E SCUOLA
STAMPE
PARTECIPAZIONI
BOMBONIERE
CONFEZIONI
PERSONALIZZATE

di Rossana e Silvia Possiedi
Via Paradiso, 42 - 32032 Feltre (BL)
tel e fax 0439.80477 p.iva e c.f. 00847210259
www.cartoleriapossiedi.it info@cartoleriapossiedi.it



LA LOTTERIA

L'estrazione avverrà il 31 luglio 2009 presso la cena del Santo Stefano, i premi verranno esposti e saranno ritirabili presso la Cartoleria Tabaccheria Pollet in via Boscariz entro 90 giorni.

1. Viaggio per 2 persone a Londra (Garbin Viaggi)
2. Orecchini Oro (Gioielleria Pasa)
3. Borsa+Collana (Vania snc)
4. Buono trattamento estetico (Atelier del benessere)
5. Orologio da polso (Gioielleria Scapin)
6. Telefono cellulare (Errebi)
7. Oggetto in vetro di Murano (Antichità Vecchia Bottega)
8. Completo sportivo (Sportful)
9. Buono trattamento estetico (Onsen)
10. Zaino montagna (Sportissimo)
11. Macchina caffè espresso (Orfeo)
12. Tuta sportiva (Zanna Sport)
13. Buono trattamento estetico (Atelier del Benessere)
14. Auricolare bluetooth (Errebi)
15. Buono Spesa (Azienda Agricola Pradel Lorenzo)



eos elaborazione
organizzazione
servizi

eos centro servizi di Da Rold Daniela & C. s.a.s.

Servizi **FISCALI** - Servizi di **PATRONATO** - Servizi **ASSICURATIVI**
Pratiche di **SUCCESSIONI** e di **CATASTO**
Consulenze e servizi vari

Sede di **BELLUNO**
via degli Agricoltori 13, tel/fax: 0437-358070
e-mail: eos_sas@libero.it

Sede di **FELTRE**
via L. Negrelli 1, tel: 348-7866983



PROGRAMMA PALIO 2009

VENERDÌ 25 LUGLIO

Parata degli Stemmii - ore 18,30
Presentazione del Palio 2009
Inaugurazione della mostra del pittore autore del Drappo 2009

SABATO 26 LUGLIO

Piazza Maggiore - ore 20,00
Corsi e sbandieratori in Piazza Maggiore - Sfida fra i Quartieri

VENERDÌ 29 LUGLIO

Parate dei Quattro Quartieri
Parate dei quartieri:
Quartiere Castello - Villabruna: spettacolo sbandieratori e tamburini
Quartiere Port'Orla - Tortesen: benedizione atleti e battesimo portoriani
Quartiere Duomo - Villaga, Tomo, Mugnai: spettacoli tamburini e sbandieratori
Quartiere Santo Stefano - Farra: spettacoli tamburini, sbandieratori e danzatrici
Benedizione atleti

VENERDÌ 31 LUGLIO

Campogiorgio - Quartiere Port'Orla
Piazza Isola - Quartiere Duomo
Piazza Castaldi - Quartiere Castello
Piazza Trento Trieste - Quartiere Santo Stefano
Parata dei Quattro Quartieri del Palio. Spettacoli ed intrattenimento a cura di
Città di Feltre nel Cuore - Associazione dei Commercianti Feltrini

VENERDÌ 1 AGOSTO

Piazza Castaldi - Campogiorgio - dalle ore 10,00
Torneo di Pindol
Piazza Castaldi - Campogiorgio - dalle ore 15,00
Torneo di Pindol
Torneo storico - ore 18,00
Parata medievale. Mercatino Medievale a cura dell'Associazione Palio di Feltre e
Quartieri del Palio di Feltre. Spettacoli itineranti medievali nella Cittadella.
Piazza Maggiore - ore 21,00
Parata in Cittadella dei Quartieri
Benedizione
Parata di dedizione alla Serenissima di Venezia
Torneo della sfida
Parata con l'arco
Benedizione degli Sbandieratori Città di Feltre
Parata
Spettacolo pirotecnico
Piazza Maggiore - ore 24,00
Torneo per tutti

VENERDÌ 2 AGOSTO

Torneo - ore 10,00
Parata messa in costume
Benedizione dei cavalli
Parata del corteo storico
Piazza Castaldi - Campogiorgio - ore 15,30
Torneo di Pindol
Piazza Maggiore - ore 16,00
Spettacolo Sbandieratori Città di Feltre
Piazza Imperiale - Via Mezzaterra - Piazza Maggiore - Via Luzzo - Campogiorgio
Piazza Castaldi - Via XXXI Ottobre -
Piazza Marconi - ore 16,00
Parata del corteo storico
Torneo del Moro - ore 17,00
Parata in campo del corteo storico
Parata di tiro alla fune
Spettacolo equestre
Torneo di Feltre: gara dei cavalli
Parata del Drappo del Palio 2009 al Quartiere vincitore

La Torrefazione

“Caffè & Cioccolato”

- FELTRE -

Largo P.Castaldi, 1 Tel. 0439/2158

UNISONO

JAZZ RESTAURANT & CAFÈ

aperto tutte le sere dalle 19.00
chiuso la domenica e il lunedì

Palazzo Guarnieri • Piazza V. Emanuele, 4 • Feltre (BL)
Telefono e Fax 0439 840594 • www.unisonojazz.it

 **RETECASA®**

Michele Sacchet

cell. 335 253255

AFFILIATO - IMPRESA AUTONOMA

“L'AGENZIA” S.a.s. di Michele Sacchet & C.

32028 TRICHIANA (BL) - Via Borgo Dante, 1

Tel. 0437 543077 - Fax 0437 540513 - P. IVA 00873920250

www.retecasa.it - E-mail: mel@retecasa.it





Vanità

SALONE VANITÀ snc

di Lise Sandra e Campigotto Loredana
Via Borgo Dante, 1 • 32028 Trichiana (BL)
Tel. 0437 754886 • info@salonevanita.it



**bar
labuca**

Via Monte Cima, 23
Tel 0439-81344

**LA NOSTRA,
LA VOSTRA
TRADIZIONE**

Violetto Silvia

GIORNALI - TABACCHI - BOLLI AUTO

Ric. Lotto N° 1466

Viale Pedavena, 41 - 32032 FELTRE (BL)

Tel. 0439.301499

*Onoranze Funebri
Feltre*

di Garbin & C. SNC

Feltre - Via Negrelli, 3
zona campo sportivo

Tel. 0439.310130 - Fax 0439.310015

Cell. 348.7344414 - 328.2569181

Pedavena - Viale V. Veneto, 16
Cesiomaggiore - Via Roma, 17

Reperibili 24 ore su 24



TECNOGROUP

PERSONAL COMPUTER

Via Montegrappa, 26 - 32032 Feltre /BL)

Tel. 0439.840382 - Fax 0439.849147

www.tecnogroup.com

e-mail: info@tecnogroup.com



Chiuso il mercoledì

INIZIATIVE DOLOMITICHE s.r.l.

32032 FELTRE (Belluno) - Via Mezzaterra 24 - Tel. 0439 8304

P. IVA 00977660257 - E-mail: hosteria900@yahoo.it

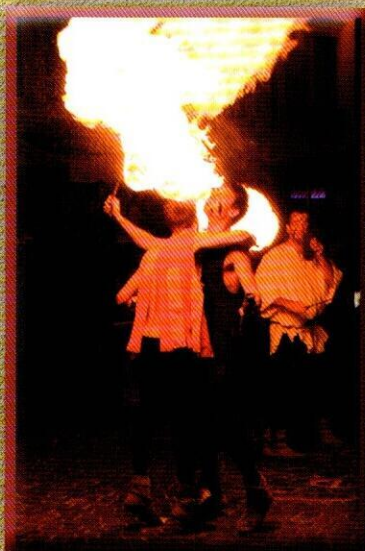

Feltre
in fiamme



Costantino Casazza

Agente di zona

via Boscariz

32032 Feltre BL

Cell.347 2484132 Fax 0439 302444



AZIENDA AGRICOLA



LORENZO PRADEL

VENDITA DIRETTA CARNI

Via Facina, 9 - 32032 FELTRE (BL)
Tel. 0439.448180

ORARIO DI APERTURA
lunedì - sabato ore 8-13

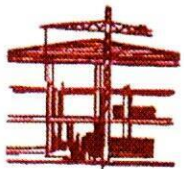
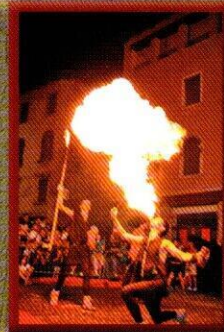
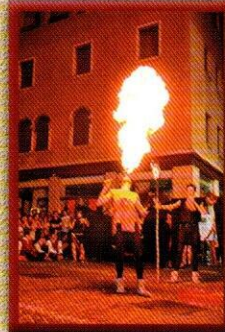

SAMARIA COSTRUZIONI srl

32032 FELTRE (BL)
Via Cavalieri di V.Veneto, 3
Tel. 0439-304250



TOPICIDI - INSETTICIDI REPELLENTI - SANIFICANTI



MAYER BRAÜN DEUTSCHLAND

MAYER BRAÜN DEUTSCHLAND s.r.l.

Via Brigata Marche, 129 - 31030 CARBONERA (TV) Italy

Tel. + 39 0422 445455 r.a. Fax + 39 0422 398244

www.mayerbraun.com



question@mayerbraun.com



UN GRAZIE PARTICOLARE A:

Gaetano Caberlotto e Diego D'Alberto per le foto, Anna Cappellin per gli sponsor, Caterina, Nadia, Rita per le bandiere, Roberto per la grafica Simone, Stefano Antonetti, Maria Callegari e per la lotteria: SPORTFUL, ESTETICA ONSEN, ATELIER DEL BENESSERE GIOIELLERIA PASA ERREBI, ANTICHITÀ VECCHIA BOTTEGA, GIOIELLERIA SCAPIN, ZANNA SPORT, ORFEO, e a tutti quelli dei quali, scusandoci ci siamo dimenticati.





Osteria la Cuba

FELTREGAS
di Arboit Cristina e Francesca S.n.c.
Commercio carburanti

Via Vigne Basse, 3 Anzù
32032 FELTRE -BL-
P.IVA e C. Fisc. 00056130255

Tel. 0439/2810 Fax. 0439/849273
E-mail: feltregas@feltregas.it



Bar Luna

di Stefania Comel
Via XXXI Ottobre
FELTRE (BL)

a
PANCIERA

arrediscount

PANCIERA

A R R E D A



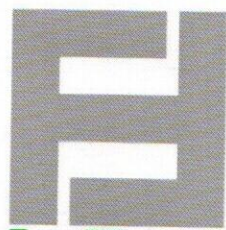

Forgialluminio³ s.r.l.

Stampati in leghe leggere - Forging of light alloys - Forgés en alliages d'aluminium - Gesenkschmieden aus Aluminium



VIA ENRICO FERMI, 2 - PEDAVENA (BL)
0439.30.24.43 - 0439.30.10.05
service@forgialluminio.it
www.forgialluminio.it

