

Quartiere Duomo



Palio di Feltre 2011



ASOLO GOLF CLUB



Alle spalle, la rassicurante presenza delle prime pendici delle Prealpi Venete, davanti le inconfondibili ondulazioni delle Colline Asolane.

Asolo Golf Club, immerso nell'incantevole Valcavasia, è l'ambiente perfetto per i golfisti e gli sportivi alla ricerca di servizi di livello superiore.

Asolo Golf Club è inoltre perfetto per incontri aziendali di alto livello, per una nuova raffinata strategia di pubbliche relazioni.

I Servizi

- *Campo golf a 27 buche*
- *Scuola Golf*
- *Campo pratica*
- *Campi da tennis*
- *Piscina scoperta*
- *Sauna*
- *Fitness*
- *Campo calcetto*
- *Foresteria*
- *Appartamenti*
- *Sala Convegni*
- *Ristorante*
- *Bar*
- *Club House di 4000 mq*
- *Golf & FashionStore*

PROGRAMMA PALIO

SABATO 23 LUGLIO

- ore 18.00 - Sala degli Stemmi
Presentazione Palio 2011
- ore 20.00 - Tradizionali **Cene di Rione**: a Mugnai,
Via Carso e presso il Centro Comm.le "Le Torri"
(Rioni Centro, Industrie, Tomo e Villaga)
Spettacoli del gruppo Musici e Sbandieratori

SABATO 30 LUGLIO

- ore 20.00 - Piazza Maggiore
Musici e Sbandieratori: Sfida tra Quartieri

MERCOLEDÌ 3 AGOSTO

- ore 20.00 - **Serata dei Contradaioi**:
Corteo con Musici e Sbandieratori nei 5 Rioni

VENERDÌ 5 AGOSTO

- ore 19.00 - Piazza Isola
Grande Cena del Quartiere
con l'immane spiedo e il rosolio
musica dal vivo, spettacolo di fuoco,
esibizione degli Sbandieratori e dei Musici
- ore 22.30 - **Estrazione Lotteria Quartiere**

SABATO 6 AGOSTO

- ore 16.00 - Mercatino Rinascimentale
Spettacoli itineranti nella Cittadella
- ore 20.00 - Piazza Maggiore
Ingresso in Cittadella dei Quartieri con fiaccolata
Cerimonia di dedizione della Città a Venezia
Lancio della Sfida
Gara di Tiro con l'Arco
Gara della Staffetta
Spettacolo finale

DOMENICA 7 AGOSTO

- ore 10.30 - Cattedrale
Santa Messa in costume
e benedizione dei cavalli, sfilata piccolo corteo
- ore 15.30 - Campogiorgio
Grande corteo storico del Palio
- ore 17.30 - Prà del Moro
Ingresso in campo del corteo storico
Gara di Tiro alla Fune
Breve cerimonia in campo e intrattenimenti
Gara dei Cavalli
Consegna del Drappo del Palio 2011
al Quartiere vincitore

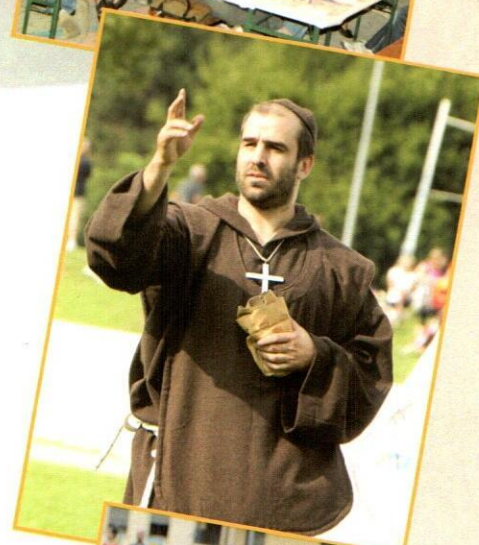
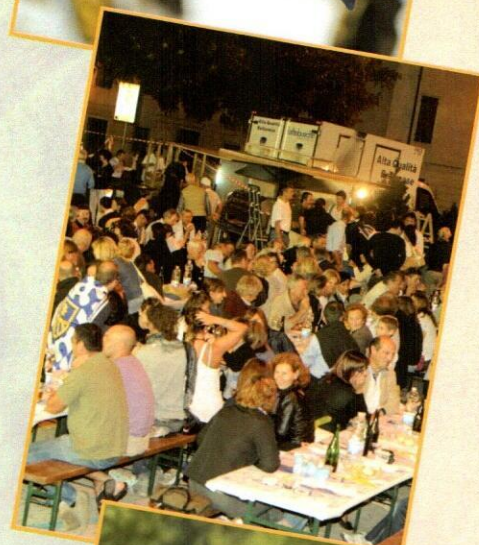

**DE
MAS**

BigMat
www.bigmat.it
CONSIGLI PROFESSIONALI E MATERIALI EDILI

**NEST
GROUP**

DE MAS ANNIBALE & C.

di DE MAS DOTT. EUGENIO & C. S.A.S.

**EDILIZIA - PIASTRELLE - TERMOSANITARIA
ARREDO BAGNO**

Sala Mostra: FELTRE (BL) - Via Montegrappa, 3
Telefono 0439 2382



Riva Marco
& C. snc



**marmorini
stucco veneziano
pitture
restauri conservativi**

32030 FELTRE (BL)

Via Canture, 9/A

32032 FELTRE (BL)

Via Cav. di Vitt. Veneto, 10/F

Telefono e Fax 0439 304525

PRE NOVA 76

di Zannin Ferruccio & Figlie s.r.l.

**PREFABBRICATI
IN CEMENTO**

Stab.: SEREN DEL GRAPPA

Via A. Rizzo, 1 - Tel. 0439 44191

Uffici: FELTRE - Viale XIV Agosto, 27

Tel. 0439 2771 - Fax 0439 847133

E-mail: prenova76@libero.it



S.ed. edil

di Sacchet Gino Sergio & C.

**LAVORI EDILI
COSTRUZIONI CONTO PROPRIO E
CONTO TERZI - RISTRUTTURAZIONI
COMPRAVENDITE IMMOBILIARI
MOVIMENTI TERRA**

MUGNAI di Feltre

Via Culiada - Tel. 0439 303552

FACCHIN

**LAVORAZIONE LAMIERE
TAGLIO LASER
PUNZONATURA E PIEGA
SALDATURA A FILO TIG**

32030 FONZASO (BL) - Zona Industriale

Telefono 0439.568111 - Fax 0439.569140



D.ssa RAFFAELLA CASANOVA
AMBULATORIO di PODOLOGIA

TRATTAMENTO UNGHIE INCARNITE, CALLI, IPERCHERATOSI PLANTARE,
TRATTAMENTO PIEDE DOLOROSO, DIABETICO E ARTERIOSO, TRATTAMENTO
VERRUCHE, ORTESI DI SILICONE SU MISURA, RIFLESSOLOGIA PLANTARE INTEGRATA

MUGNAI di FELTRE (BL) - Via Scuole, 77

Telefono 0439 310728 - 333 9760889

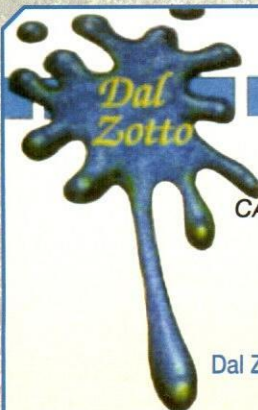

Verniciature

di Dal Zotto Alessandro

**VERNICIATURA IMPIANTI
CARBURANTE - TINTEGGIATURE
INTERNE ED ESTERNE
ISOLAMENTI A CAPPOTTO
CARTONGESSO - SPATOLATI
AEREOGRAFIE - SABBIAIATURA**

Dal Zotto Alessandro - Cell. 329 9710133

MUGNAI di Feltre (BL)

Via Gorda, 67 - Tel. 0439 310452

SALUTO del PRESIDENTE

Cari amici del Quartiere Duomo,
per la terza volta trovate il mio discorso nel libretto del Quartiere Duomo, nonostante ad ottobre sia finito il primo mandato. Vasco direbbe "sono ancora qua!"

Eh già, ma quest'anno con qualcosa in più, qualcosa che mancava da molto tempo nel nostro quartiere, qualcosa che dopo tredici anni siamo riusciti a riportare nella nostra sede, un bellissimo drappo e con esso i quindici ducati d'oro.

Cosa significa vincere un Palio?

Sin dall'otto agosto dello scorso anno, ho voluto definirlo un sogno che tenevo nel cassetto da molto tempo e penso che vincere un palio da presidente, dopo essere nato in quartiere, sia un'emozione unica che proverò a descrivere in poche righe. Entri in Prà del Moro poco dopo la corsa dei cavalli e già sei consapevole che grazie all'impegno e alla dedizione di tutti i collaboratori, hai portato in quartiere qualcosa di speciale. A quel punto si azzerano i tempi, un'ora dura un secondo, sei convinto di sognare ed invece ti rendi conto che sei nella realtà poiché tutto ciò che ti circonda ha forma e colore.

Provi a concentrarti un istante perché devi fare un'intervista, scoppi in lacrime di gioia, nella testa si mescolano insieme grida di gioia, con il rullio di tamburi e lo squillo di chiarine, riesci a percepire il fruscio delle bandiere che volteggiano in alto.

Tutto questo mix assordante, sembra un grandissimo chiasso che nelle orecchie di un presidente e di un vero "quartierista" si trasforma in una melodia unica che ti spinge fino ad alzare al cielo quel drappo che con tutto il gruppo, dopo un anno, puoi dedicare ad un amico che vorresti vicino a te poiché sin dai primi anni di sfilata il tuo e il suo sogno era quello di portare fuori da quell'anello il drappo e i quindici ducati d'oro.

Quando perdi una persona importante nel gruppo è come perdere un fratello e credo che lo scorso anno, abbiamo dedicato una vittoria che Max aspettava da tanto tempo.

Quartiere Duomo non vuol dire solo Palio di Feltre.

Il Quartiere Duomo si può definire una grande famiglia che si espande anno dopo anno, trovando nuovi stimoli, nuove emozioni, momenti di festa, sinergie con altre realtà del territorio feltrino, coinvolgimento delle scuole primarie, promotore di eventi, in poche parole un perfetto laboratorio di idee che si concretizzano durante tutto l'anno.

Dopo la vittoria del Palio, la partecipazione con uno stand gastronomico alla festa del fagiolo di Lamon, e la consueta



auto GIUSTI
FELTRE

CENTRO AUTORIZZATO - VENDITA E ASSISTENZA
CONCESSIONARIA RENAULT **dal pont** BELLUNO





ZABOT

EMANUELE

TERMOIDRAULICA

- *Impianti Idro-Termo-Sanitari
Civili ed Industriali*
- *Impianti a Gas*
- *Installazione e Sostituzione
Caldaie a gas e a legna*
- *Riparazioni*
- *Installazione
pannelli solari*

VILLAGA di FELTRE (BL) - Cell. 328 6267622



STAMPA COMMERCIALE

LIBRI & PERIODICI

DEPLIANT & CATALOGHI

STAMPA DIGITALE

STRISCIONI PVC & PANNELLI

**tipolitografia
beato
bernardino**
di Lusa Nicola

FELTRE (Belluno)
Piazza Cambruzzi, 2/B
Telefono 0439 2417
Fax 0439 847339
info@beatobernardino.com

segue dal... SALUTO del PRESIDENTE

sfilata alla fiera delle anime di Arsìe consolidando l'amicizia con queste due realtà che già ci lega da due anni, abbiamo rinnovato il consiglio del quartiere con molte conferme ed alcuni volti nuovi.

Da subito abbiamo cercato di costruire un progetto per l'anno in corso e per il prossimo che prevede il coinvolgimento delle realtà di quartiere e delle frazioni.

Sono numerose le attività da noi promosse durante l'anno ed oltre alle serate in sede con i nostri sostenitori e ragazzi dei gruppi tamburini e sbandieratori abbiamo lavorato su una serie di iniziative per farci conoscere da grandi e piccoli tra le quali si possono ricordare la consegna della nostra bandiera ai bambini della scuola primaria di Mugnai ed un corso per sbandieratori o meglio sbandieratrici tra i 12 e i 14 anni che dal mese di ottobre si allenano per essere presenti al Palio 2012.

Quartiere Duomo significa lavorare insieme ad un progetto.

Era da tempo che i nostri preziosissimi collaboratori della cucina lavoravano in condizioni pressoché precarie e grazie proprio al loro contributo, siamo riusciti a creare un progetto per assicurare i giusti standard operativi, soprattutto con strutture adeguate. Questo progetto ci ha permesso di acquistare una cucina mobile che passo dopo passo, stiamo attrezzando con grosse soddisfazioni. La struttura viene utilizzata principalmente dal quartiere per gli eventi promossi e resa disponibile per altre associazioni o comitati organizzatori di feste o sagre.

Quartiere Duomo è prepararsi al meglio per il Palio.

Sono mesi che il nostro maestro di campo sta coordinando dei gruppi di lavoro che si trovano costantemente per gli allenamenti, pronti per un altro palio, per dare spettacolo, per regalare emozioni! Grande merito della vittoria 2010 va ai nostri atleti che si sono impegnati per portare ben 22 punti in 3 gare e con un solo cavallo a 12 punti abbiamo vinto il Palio con un totale di 34 punti. Un grande applauso va ai responsabili di tutte le gare (staffetta - tiro con l'arco - tiro alla fune corsa dei cavalli) ed un grande ringraziamento al maestro di campo, colui che ha saputo prendere decisioni importanti, in situazioni difficili, per portare in campo la strategia migliore!

Palio 2011?

Veniamo da un anno strepitoso e sicuramente la voglia di far bene non manca.

Prima di concludere con il Palio 2011 faccio un ringraziamento a tutte le persone che hanno collaborato con me nel primo mandato. Grazie di cuore ai consiglieri, ai responsabili, agli atleti, a chi con me si fa molti chilometri, spesso Feltre/Siena - Siena/Feltre in giornata, alla cucina, al personale del servizio, ai magazzinieri, alle associazioni che collaborano con noi, agli sponsor che ogni anno ci sostengono e sono sempre di più, a coloro che hanno dedicato parte del loro prezioso tempo per questa bellissima realtà chiamata Quartiere Duomo!

Detto questo, auguro un buon Palio a chi vorrebbe farsi sentire con un corno da caccia, a chi sogna di volare in alto ed anche a chi vorrebbe graffiare con i propri artigli... Vorrei però ricordare a tutti di stare molto attenti perché la stella ad otto punte non smetterà mai di brillare in cielo!!!

I veri gladiatori non mollano mai e sicuramente non siamo appagati da una sola vittoria ma vogliamo ben altro!!!! Abbiamo bisogno di tutti voi a sostenere i nostri ragazzi! Da sabato sera in Piazza Maggiore a domenica in Prà del Moro, voglio sentire un solo grido per i vincitori 2010, FORZA DUOMO!!!!!!

Il presidente
Angelo Lusa



SPACCIO TESSUTI E TENDAGGI LOGITEX SRL

Orario al pubblico:

Lun.-Ven. 10.00-12.00 e 13.30-18.00

Sabato 8.00-12.00

Pederobba (TV) - Via Zona Industriale, 43/b
Telefono 0423 688787

STORIA del PALIO

Se vogliamo parlare della storia del Palio di Feltre dobbiamo risalire ai tempi tormentati e difficili del periodo medievale.

Nella gloriosa storia della piccola cittadina di Feltre, a partire dal 15 giugno del 1404, in ricordo dell'unione a Venezia, venne decretato dai cittadini che ogni anno si sarebbero promossi dei festeggiamenti in ricorrenza della cerimonia di consegna delle chiavi della città all'ambasciatore Bartolomeo Nani della Repubblica di Venezia. Questa cerimonia avvenuta nella incantevole Piazza Maggiore di Feltre, vide il rappresentante di Venezia Bartolomeo Nani ricevere le chiavi di Feltre consegnategli da Vettor Muffoni, ed un bastone bianco come simbolo del potere assoluto affidato alla Repubblica di Venezia.

Feltre, passata sotto la protezione della Serenissima di Venezia, insieme a Belluno e Vicenza, conobbe un sereno periodo di amministrazione che le permetteva di amministrarsi autonomamente e di mantenere i suoi statuti civili.

Dal 1404 questi festeggiamenti, che presero in seguito il nome di "Palio", si svolsero ogni anno nonostante la piccola parentesi nel XVIII secolo che vide la loro interruzione a causa dell'arrivo delle truppe napoleoniche, ma nel 1979 il palio fu ripreso e da allora si tiene ogni anno durante il primo fine settimana di agosto. Il premio finale per la contrada vincente è costituito da un drappo con Quindici ducati d'oro.

Tutti questi avvenimenti sono stati scritti da Sandio de' Muffoni in un verbale nel volume degli statuti municipali della città, e tale fatto è molto importante perché nella storia dei diversi palii che si giocano in Italia ce ne sono pochi di così storicamente documentati. Oltre a Muffoni le parole di Antonio Cambruzzi ci ricordano l'intenzione di mantenere viva la ricorrenza dell'evento: "Fu sì grande il giubilo de' feltrini per aversi ricoverato sotto il dominio glorioso della Veneta repubblica, che oltre alla festa, e tripudi popolari fattisi per alcuni giorni, vollero esternare la memoria di sì felice successo, comandando con pubblico decreto che ogni anno in avvenire si solennizzasse il giorno 15 giugno con processione di tutti gli ordini della città, e col correre un palio di Quindici ducati d'oro".

Nel 1978 nelle celebrazioni della nascita di Vittorino da Feltre, venne riproposta quindi l'idea dello storico Palio e si decise di riproporre a Feltre la manifestazione storica.

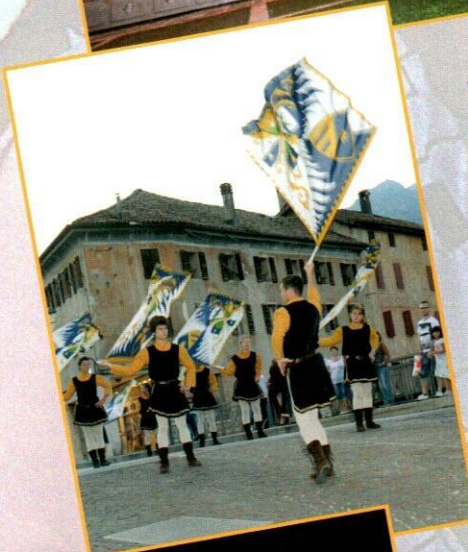

ANNIEL FACTORY OUTLET
CALZATURE E ABBIGLIAMENTO PER TUTTI I TIPI DI BALLO

ORARIO APERTURA AL PUBBLICO:
dal LUNEDÌ al VENERDÌ ore 15.30 - 18.30
il SABATO 09.00 - 12.00

www.anniel.com - info@anniel.com

MONTEBELLUNA (TV) - Via Morer, 1 - Tel. 0423 600178 - Fax + 23 302209



Il primo Palio fu presentato l'8 luglio 1979, ma col passare degli anni l'evento si è arricchito sempre più, grazie anche a delle modifiche che sono state fatte come per esempio lo spostamento della data che venne posticipata alla prima domenica di agosto anche per favorire una certa affluenza turistica.

Grande merito va alla professoressa Anna Paola Zugni Tauro, la quale riuscì ad organizzare un gruppo di volontari mettendo in scena una manifestazione storica in grado di commemorare l'evento. Propose quindi la divisione storica della città in 4 Quartieri, dando ad ognuno il proprio blasone e la propria casata nobiliare, che li contraddistinguono ancora oggi.

I quartieri sono rispettivamente: Castello, Duomo, Port'Oria e Santo Stefano. Eccone le caratteristiche principali:

QUARTIERE DUOMO: Prende il nome dalla cattedrale della città, nella quale si tiene la celebrazione della Santa Messa della domenica del Palio. Il suo stemma è la stella a otto punte con una base di tre bande d'oro su campo blu, arma della famiglia dei nobili Bellati. Include la parte sud-occidentale di Feltre, dalle mura di Porta Pusterla fino alla zona della Cattedrale di San Pietro, prosegue verso Mugnai, Tomo e Villaga dove in passato risiedevano le famiglie Da Mugnaio, Tomitano e Marcanovo. Le famiglie di questa contrada sono le già citate da Mugnaio, Tomitano e Marcanovo alle quali si aggiungono la famiglia Bellati e la famiglia Villaga.

QUARTIERE PORT'ORIA: Simbolo di questo Quartiere è l'aquila bicipite boema nera in campo d'oro. Deriva il suo nome dall'antica porta cittadina a oriente, Port'Oria per l'appunto. Si estende verso sud-est e comprende la parte meridionale di Borgo Ruga, via Nassa e il borgo di Torsesen, il Monte Telva, il borgo dell'antico ospedale di San Paolo, via Garibaldi, Nemeggio, Villapaiera, Cellarda, Anzù, Canal, Croci e Sanzan.

QUARTIERE CASTELLO: Lo stemma del Quartiere è costituito da un leone rampante d'oro in campo azzurro. Il territorio del Quartiere Castello si estende da Piazza Maggiore includendo il Castello di Alboino, dal quale prende di conseguenza il nome, scendendo la Via Luzzo, risale poi Borgo Ruga, via Belluno, Pasquer e Casonetto. Nel Quartiere sono compresi Borgo Uniera con Piazzale Parmegiani, via Fusinato, le Traversere, via Anconetta con le frazioni di Arson, Cart, Grum, Vellai, Lasen, Umin, Vignui, Villabruna e Zermen.

QUARTIERE SANTO STEFANO: Il suo simbolo è un corno da caccia oro in campo rosso. Questo quartiere prende il nome dall'omonima chiesa che si trovava in Piazza Castello e che venne demolita nel XIX. Il quartiere comprende la parte nord-occidentale della città comprendendo le vie di Mezzaterra e Paradiso, il rione del Boscariz e le frazioni di Farra, Foen, Pren e Lamén.

Rita Grisot

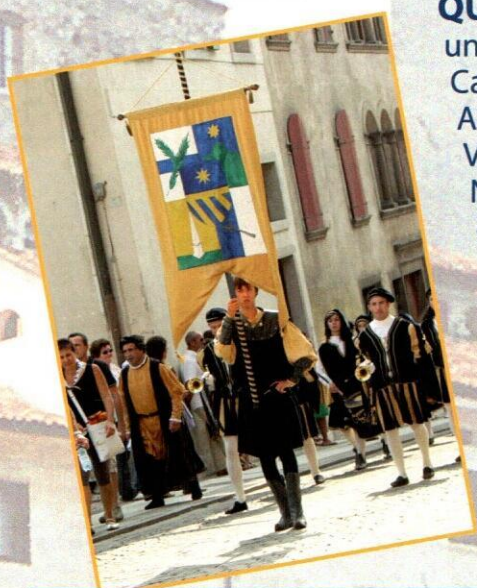

**3 ESSE
SERRAMENTI**

www.3esseserramenti.com
info@3esseserramenti.com



3 ESSE SERRAMENTI

**Promozione
serramenti PVC**



Via Treviso, 5 - 31040 Signoressa di Trevignano (TV) - Tel. 0423 670806 - Fax 0423 676330

I CONFINI del QUARTIERE

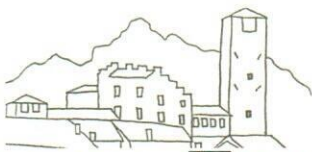
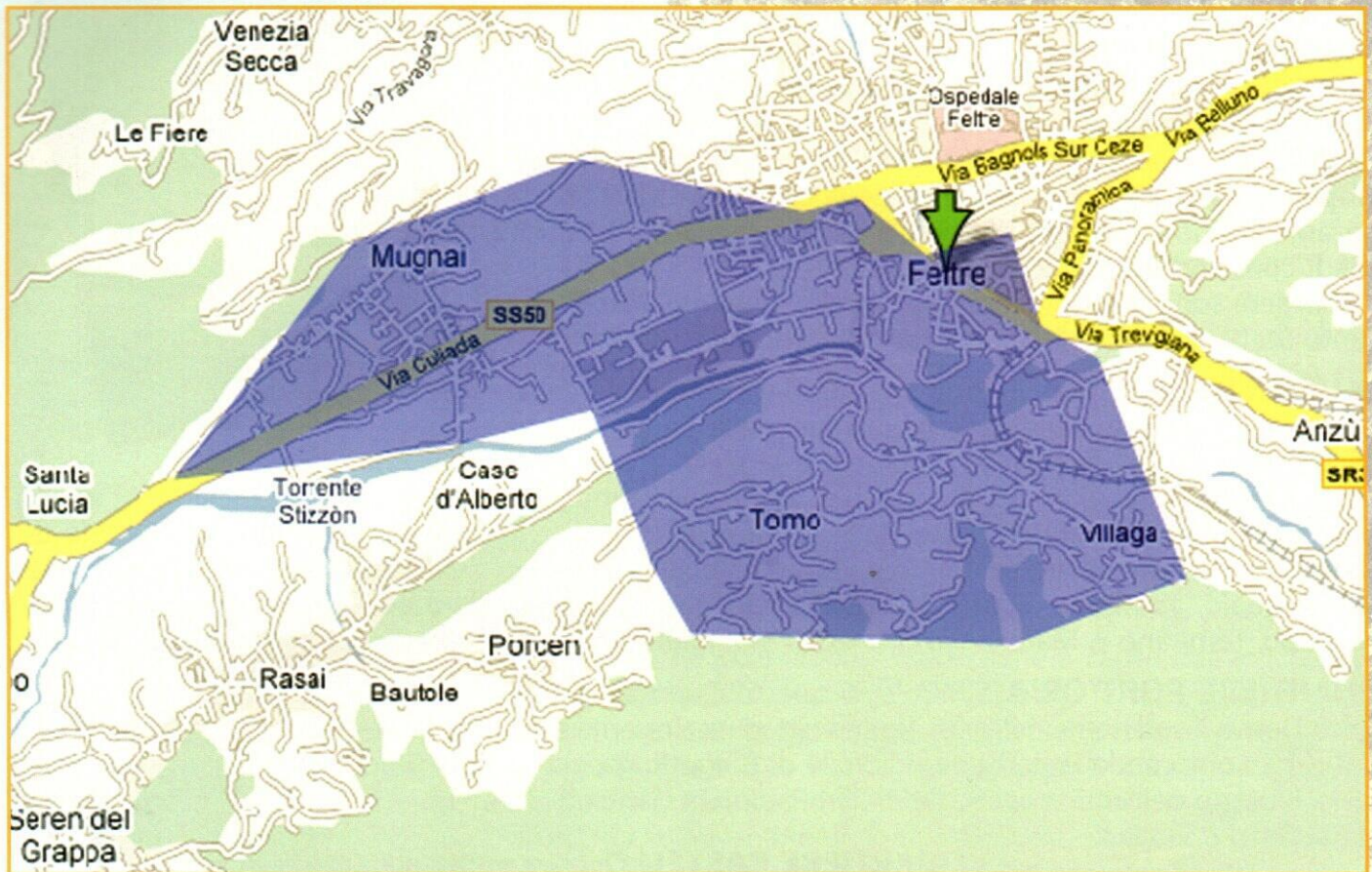

CLINICA FELTRE

ODONTOIATRIA • IMPLANTOLOGIA • ORTODONZIA

32032 FELTRE (BL)
Via 14 Agosto 1866, 31
Tel. 0439 840426

La Torrefazione

“Caffè & Cioccolato”

FELTRE (BL)
Largo Castaldi, 1 - Tel. 0439 2158

**ECOSTUDIO
AMBIENTE**

Consulenze tecniche - Ambiente - Gestione e smaltimento rifiuti - Sicurezza
Prevenzione incendi - Rumore - Igiene alimentare - Analisi microbiologiche
ISO 9000/ISO 14000/EMAS - Indagini microinquinanti indoor - Radon - Formazione

ECOSTUDIO AMBIENTE snc di Cassol Fabio & C.
Seren del Grappa (BL) - Via Industrie, 3 - Loc. Rasai
Tel. 0439 448441 - Fax 0439 394203
E-mail: info@ecostudio.it - cassolfabio@ecostudio.it

AUTODEMOLIZIONI

Rizzardo

www.autodemolizionirizzardo.it

RICAMBI USATI GARANTITI - RITIRO VEICOLI DA ROTTAMARE
PRATICHE DI RADIAZIONE - CANCELLAZIONE AL PRA DEL VEICOLO
RILASCI DEL CERT. DI ROTTAMAZIONE - INVIO DI CHIUSURA PRATICA
VOLPAGO DEL MONTELLO - Via Feltrina Sud, 13/A
Tel. 0423 622019 - Fax 0423 879968

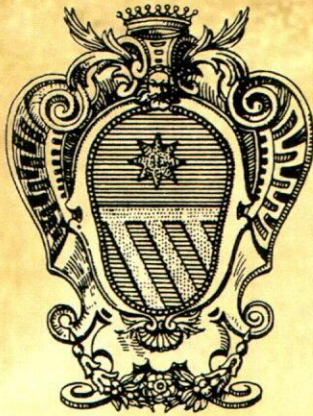

Famiglia BELLATI

Arma: d'azzurro alla fascia d'oro accompagnata in capo da una stella di otto punte d'oro. In punta tre fasce pure d'oro.

Questa famiglia è molto antica: il ceppo originario sarebbe oriundo della Casa Manfredi di Romagna, Signora di Imola e Forlì, di cui un ramo, a causa delle lotte di quei tempi, si sarebbe stabilito a Feltre. Nel codice "Urbis Feltria permaxima Silvia" il capostipite sarebbe stato "Petrus nob. felt." da quale provennero "Joannes presbiter, Manfredus et Michael" rimasto quest'ultimo senza discendenza. Il capostipite di questa famiglia sarebbe stato Manfredo, nobile di Feltre, vissuto nell'anno 1320.

Famiglia DA MARCANOVO

Arma: d'oro al campo verde, caricato di un obelisco di pietra al naturale.

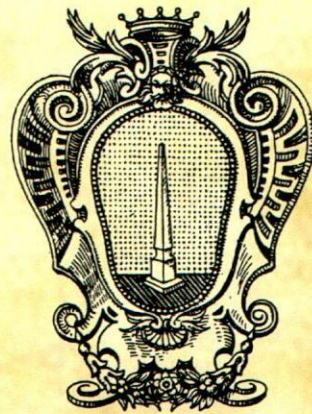

Questa Famiglia, di origine feudale, è una tra le più antiche e nobili di Feltre e milita sempre nel campo guelfo.

Essa diede il nome, per il passato all'attuale piazzetta Trento e Trieste, all'inizio di via Mezzaterra, nella quale sorgevano le sue case distrutte nel secolo XIII nelle lotte di partito dai ghibellini. Giovanni Marcanovo, Canonico Capitolare, fu uno dei quattro Canonici Commissari che nel 1393 stesero il compromesso per la nomina a Vescovo di Feltre e Belluno del frate Alberto di Giorgio nella Chiesetta di S. Lorenzo a Grighero in quel di S. Giustina Bellunese, a metà strada tra Feltre e Belluno. Questa famiglia si estinse in Feltre nel secolo XV.

M MENEGON
ASSICURAZIONI

FELTRE (BL)
Piazza Isola, 6
Tel. 0439 83777
Fax 0439 89671

PARRUCCHIERA PER SIGNORA
**MARCHET
ROSANNA**

FELTRE (BL)
Loc. VILLAGA
Tel. 0439 81763



CASA DELLA FRUTTA

s.n.c.
di Polesana Emma & C.

FELTRE (BL)
Via M. Damello, 9-11
Tel. 0439 89460
E-mail: cdffruit@libero.it

BARCELLERIA



FELTRE (BL)
Via XXXI Ottobre

**ELLEMME
ASTE snc**

Di Coppe Luca e Piera

PRODUZIONE DI ASTE
IN ACETATO

QUERO (BL)
Via del Fagher, 14/A
Tel. 0439 780677
Fax 0439 822590

SCAPIN
GIOIELLERIA

CON LABORATORIO ORAFO

FELTRE (BL)
Via Liberazione
Tel. 0439.80449

Quick Time

SVILUPPO E STAMPA IN 30 MINUTI
Stampe digitali da qualsiasi supporto
su carta fotografica in 30 minuti
Servizi fotografici in studio

FELTRE (BL) - Via Roma, 10
Tel. e Fax 0439 89666
E-mail: quicktime@libero.it

MP di Maoret Primo

COSTRUZIONE STUFE, CAMINETTI
E CUCINE IN MURATURA

PULIZIA E MANUTENZIONE STUFE
SERVIZIO DI SPAZZACAMINO
VIDEOISPEZIONI E
POSA CANNE FUMARIE

CARLO cell. 347 1176719



LA BOTTE - VINI

FELTRE (BL)
Via XIV Agosto, 10
Tel. 0439 89461



butterfly

di BORTOLOMIOL L. & C. Snc
GALVANICA VERNICIATURA
LASER - STRASS
STAMPA DIGITALE

VAS (BL) - Zona Artigianale, 3/A
Tel. 0439 827581 - Fax 0439 787942
E-mail: info@butterflyweb.it
www.butterflyweb.it

PULISERVIZI
pulizie civili e industriali

di De Nard Paola

BELLUNO - Via Carrera, 13/A
Tel. 0437 441071
Fax 0437 940373
Cell. 339 5286794

Macelleria **Turrin** Salumeria **Elvio**

LA CERTEZZA DELLA QUALITÀ

FELTRE (BL)
Viale Farra, 43
Tel. 0439.303160

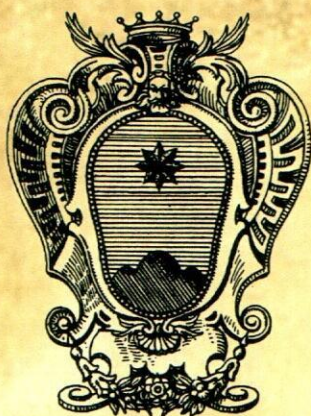

Famiglia TOMITANO

Arma: d'azzurro a tre monti di verde sormontate da una stella d'oro di otto raggi.

Questa famiglia, detta anche da Tomo, secondo un albero mandato da Francesco Sansovino a Bernardino Tomitano da Padova, discenderebbe dai Goti, e più precisamente da Beltrando, vissuto nel 413, dal quale sarebbe nato Xamperto, Capitano di Teodorico, Re degli Ostrogoti, fondatore della villa e delle Torri di Tomo.

Boso da Tomo, vissuto nell'anno 809, ebbe il titolo di Signore di Tomo e con lui si inizia l'albero di questa famiglia visibile nel nostro Museo.

Famiglia DA MUGNAIO

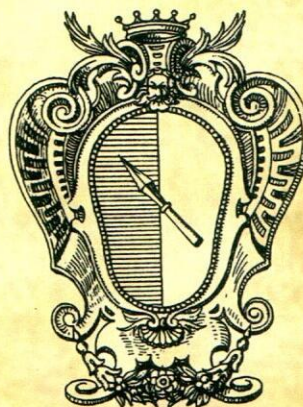

Arma: partito d'azzurro e argento al ferro di lancia al naturale posto di banda.

Questa famiglia anticamente chiamata Da Mognaio, sembra sia di bassa origine straniera ed appartiene al primo Consiglio della Città. Andrea da Mugnaio ebbe un feudo da Federico Imperatore: Ventura, celebre oratore del suo tempo, è nominato in tre Consigli nel 1260 e nell'istrumento di Rizzardo da Camino; Endrighetto figura tra i nodari che stesero l'istrumento suddetto; Goggio, nodaro fu Sindaco del Consiglio nel 1325.

Famiglia VILLAGA

Arma: d'argento alla fascia d'azzurro caricata di due palme incrociate al naturale.

II DUOMO



La fondazione della Cattedrale di Feltre avvenne durante l'impero romano (VI-V sec. d.C.) in una zona già adibita al culto religioso come testimonia il ritrovamento nell'area di una statua del dio Esculapio ed un'ara dedicata alla dea Anna Perenna.

Alla probabile modesta cappella iniziale seguirono la "basilica maggiore" dedicata a San Pietro, la "minore" di San Lorenzo e il battistero di San Giovanni a pianta circolare i cui resti sono oggi visibili nella zona archeologica sottostante il sagrato.

Fra il V e il X sec. gli edifici furono distrutti e ricostruiti più volte ed è quindi difficile ricostruirne la storia. Dai resti lapidei conservati presso la cripta, comunque, si può supporre l'esistenza di una chiesa veneto-bizantina e di una di età barbarica-altomedievale.

A partire dal X sec. d.C. il complesso religioso divenne un importante centro culturale ed artistico sede dei vescovi-conti di Feltre. Di quell'edificio in stile romanico rimangono la cripta, parte dell'antico abside quadrato (trasformato nel XV sec. in presbiterio) e la cattedra episcopale del vescovo Adalgerio da Villalta.

Fra il XIV e il XV secolo la chiesa fu ampliata e decorata con affreschi, lapidi e stemmi. Fu dotata di nuovi altari, cappelle e dell'abside gotica poligonale in conci bianchi.

Nel 1510, durante la guerra della Lega di Cambrai, Feltre fu distrutta dalle truppe di Massimiliano d'Austria. La stessa sorte toccò anche al duomo che fu incendiato e distrutto conservando solo le absidi.

La ricostruzione, con forme rinascimentali e seguendo anche i dettami del Concilio di Trento, iniziò pochi anni dopo e si protrasse fino al 1585. Durante il XVII sec. furono intrapresi dei lavori di restauro della facciata e nel 1690 anche del campanile risalente

al 1392. Nel 1766 il capitolo acquistò l'attuale organo a due tastiere opera

del veneziano Gaetano Callido che fu utilizzato fino al 1800 dal maestro di cappella veneziano G. Battista Maffioletti. Durante l'occupazione della città da parte delle truppe napoleoniche la cattedrale fu adibita ad alloggio delle truppe e a sala per pubbliche assemblee. Nel 1894 l'ingegnere Giobatta Sanguinazzi trasformò la facciata seicentesca aggiungendovi un timpano neoclassico. Dopo la soppressione della diocesi di Feltre nel 1986, il duomo rimase con cattedrale della nuova diocesi di Belluno-Feltre. Al centro della facciata, sotto il rosone ottocentesco, un graffito attribuito a Lorenzo Luzzo raffigura San Prosdocimo in trono tra i Santi Vittore e Corona.

Il sagrato copre un'area archeologica in cui sono visibili interessanti resti archeologici: tra essi un lastricato di una strada urbana di età imperiale, fondazioni di botteghe, alcune sale mosaicate appartenute a edifici civili pubblici e privati, i resti di un antico battistero circolare e una fondazione altomedievale. A monte della basilica è la chiesetta battesimale della Madonna del Rosario, già anticamente di San Lorenzo. Conserva un fonte monumentale del XIV° secolo. Nell'abside barocca



dalla riva®

l'agenzia d'affari a Feltre

Paola Antoniol

COMPRAVENDITE - AFFITTANZE

Feltre - Via XXXI Ottobre - Tel. 0439 80368 - Fax 0439 847519

riccamente rivestita di marmi policromi è l'altare con la pala del Rosario, singolare opera seicentesca in legno dipinto; alle pareti del presbiterio sopra le panche del coro, La Nascita a La Dormizione di Maria, ampie tele opera del feltrino Domenico Falce. Resti di età romana nel sotterraneo. A sud della basilica le sacrestie di edificazione rinascimentale e la canonica, nonché l'oratorio dell'Annunciata dal pronao neoclassico e dal bel soffitto a cassettoni lignei dipinti. La facciata è impreziosita da un graffito di Lorenzo Luzzo. Sotto il sagrato si sviluppa un'area archeologica che conserva resti monumentali di epoca romana e medievale. Gli altari delle navate sono dieci e presentano opere di Domenico Tintoretto, Domenico Falce, Francesco Agosti, Pietro Marescalchi, Francesco Frigimelica, Francesco Terilli e Agostino Ridolfi. Le tre absidi assumono il cosiddetto incliatio capitis sono cioè piegate rispetto all'asse delle navate, forse a simboleggiare il capo reclinato del Crocifisso. Sul presbiterio un monumento funebre opera di Tullio Lombardo. L'abside principale è tardo gotica, conserva la monolitica cattedra vescovile di Adalgerio da Villalta (XIII secolo). Al centro il crocifisso ligneo attribuito all'intagliatore feltrino Vittore Scienza forse dipinto da Lorenzo Luzzo. L'altare maggiore, barocco, espone una pala del XVIII secolo opera di Antonio Lazzarini raffigurante la Vergine Assunta e san Pietro apostolo.

La cappella del Santissimo Sacramento posta a nord del presbiterio, conserva il sepolcro dei vescovi voluto dal vescovo Bartolomeo Gera nel VII° secolo ed è abbellita da alcune grandi tele di Giovanni Volpato da Bassano. La cappella di San Michele Arcangelo a sud del presbiterio è inserita alla base del campanile trecentesco. Contiene una tela dedicata all'arcangelo Michele in atto di cacciare i demoni lavoro di Agostino Ridolfi. L'altare conserva le reliquie di san Fedele Martire. La cripta ripartita in tre navatelle risale alla seconda metà dell'XI secolo ed è dotata di un affresco opera di Marco Da Mel.

(da uno scritto di Michele Balen)

Villa GUARNIERI

VILLA GUARNIERI-FABRIS a Tomo, Feltre, Belluno

Da Feltre a Tomo; in prossimità del paese alle pendici del M. Tomatico (1595 m), su un poggio con ampia vista sulla città e la vallata è la villa Fabris con bei viali alberati e giardino a terrazza; nell'oratorio padronale importanti tele di Sebastiano Ricci, Federico Bencovich e Girolamo Turro.

La villa sorge in posizione dominante e gode di una splendida vista sulla conca feltrina. L'edificio era una antica casa domenicale settecentesca, appartenuta al canonico Giuseppe Fabris, il quale fece costruire anche la piccola chiesa. La sistemazione del giardino è stata continuamente migliorata dai proprietari ed è oggi uno degli elementi più interessanti del complesso. Al giardino terrazzato sono stati aggiunti la scalinata continua e le ricche balaustrate che la impreziosiscono.

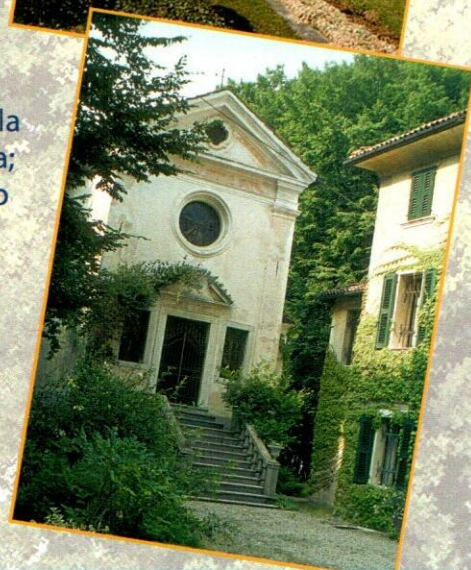

visita il nostro sito:
www.pancieraarredamenti.it

PANCIERA

A R R E D A

NUOVA SEDE
VIALE PEDAVENA, 60
FELTRE (BL)
TEL. 0439 305000

ORA O MAI PIÙ!

Occasionissima
del momento.

€ 1.290

PREZZO IRRIPETIBILE
Disponibile in vari colori e tessuti



Divano BLOCK
by Metropolitan collection
3 posti componibile panchetta
reversibile. Il poggiatesta reclinabile
soddisfa gusto estetico e regala
piacevoli sensazioni di relax.



Tel. 0439 330570 - Fax 0439 317867

FRATELLI DOTTA srl

Via Cavalieri di Vittorio Veneto, 10/P - FELTRE (BL)



arrediamo la tua casa
Classica - Rustica - Moderna **ANCHE SU MISURA**

MOBILI CENCI

**GRANDI OFFERTE
SULLA MERCE ESPOSTA!**

Enego (VI) - Via Roma, 26 - Tel. 0424 490334/493943 - Cell. 338 7097656

PAGAMENTI RATEALI - PREVENTIVI SENZA IMPEGNO - SERVIZIO SCALA GRATUITO

MARTELLA INTONACI di Martella Gianpiero

FONZASO (BL) - Via Mazzini, 10

Tel. e Fax 0439 5599

Cellulare 333 2940070



FARMACIA Minciotti

Dott.ssa Eleonora



FELTRE (BL) - Via XXXI Ottobre, 15

Tel. 0439 840695 - Fax 0439 849750

Gioie

non-solo

VASTO ASSORTIMENTO DI PIERCING
ACCESSORI IN ARGENTO E PIETRE DURE
BIGIOTTERIA E ARTICOLI PER LA CASA ETNICI
SERVIZIO DI INFILATURA COLLANE

FELTRE (BL) - Via XXXI Ottobre, 21

TIS

TECNOLOGIA ITALIANA SERRAMENTI

Fornitura
e posa di
**FINESTRE
PORTE
BLINDATI
PAVIMENTI**

MAURO TURRIN
Tigullare

FELTRE - Via Carlo Rizzarda, 6

Telefono 0439 83103



SAT.EL

fotovoltaico - automazioni - sicurezza

videosorveglianza, antifurto
motorizzazione portoni e cancelli



Via Carlo Rizzarda, 4 - 32032 FELTRE (BL)

Tel. 0439 89313 - Fax 0439 847049

e-mail: info@satelfeltre.it - www.satelfeltre.it - P. IVA 00813030251

La CESOLA

Cenni storici

La chiesetta della Visitazione della Beata Vergine Maria costituiva, nella sua forma originaria, precedente all'ampliamento realizzato verso est nel 1953, l'oratorio privato della nobile famiglia Bellati che possedeva nelle vicinanze una residenza dominicale acquistata a metà del XIX secolo dalla famiglia Maccagnan, proveniente da Agana, che tuttora vi risiede. L'epoca di costruzione si può situare dopo il 1520 poiché nell'estimo di quell'anno il nobile Bellatino Bellati dichiara di possedere "...unum sedimen domorum non completum...". Se quindi la residenza alla Gorda non era ancora terminata è probabile che l'edificazione dell'oratorio non fosse ancora iniziata. La prima notizia storicamente certa riguardante la chiesetta risale a domenica 2 ottobre 1575 quando il vescovo Filippo Maria Campeggio, a Mugnai per la visita pastorale, si reca a far visita alla chiesa, o meglio alla cappella, ("...ad videndam ecclesiam seu capelam...") di proprietà del nobile Ambrosio Bellati concedendo, a quanti vi si fossero fermati in preghiera, 40 giorni di indulgenza. Dalla del vescovo Zerbino Lugo del 15 ottobre 1642 si apprende che l'oratorio è dedicato alla Beata Vergine di Loreto ed è dotato di un unico altare non consacrato sopra il quale è posta una pala lignea raffigurante la Vergine Maria. Nelle successive visite pastorali e fino alla data dell'8 maggio 1741 l'oratorio rimane descritto come intitolata alla Beata Vergine Maria ma nella visita pastorale del vescovo Andrea Minucci del 17 maggio 1760 si fa riferimento alla chiesa di Santa Maria Elisabetta e nella successiva del 25 giugno 1766, sempre a cura dello stesso vescovo, alla ecclesiam Visitationis Beate Marie Virginis, titoli con i quali ancor'oggi è conosciuta. L'edificio, in quanto cappella privata di famiglia, fu anche un luogo di sepoltura come riportato dal registro dei defunti conservato presso il Duomo di Feltre nel quale, in data 26 luglio 1684, si ricorda la tumulazione di Antonia vedova del nobile Matteo Bellati. Verso la metà del XIX secolo la chiesetta, insieme alla residenza dominicale dei Bellati, passò alla famiglia Maccagnan, proveniente da Agana, in Comune di Fonzaso, che tuttora la possiede. Il 20 gennaio 1953 la Commissione Diocesana per l'Arte Sacra autorizzò l'ampliamento dell'edificio che fu inaugurato solennemente il 21 novembre.

Aspetti architettonici ed artistici

La chiesetta originaria presenta una struttura molto semplice nonché di dimensioni contenute (m. 3.10 x m. 4.76) con volta a botte ed abside rivolta ad occidente, illuminata da due piccole finestre ad arco sulle facciate nord e sud. Prima dell'ampliamento realizzato negli anni cinquanta del XX secolo, era dotata di un campanile a vela posto sopra l'ingresso principale e di un occhio centrale sul tipo di quello oggi esistente. L'abside, ricavato con una piccola nicchia di circa 50 cm., è dotato di un'alzata d'altare seicentesca in legno intagliato con pala raffigurante l'incontro della Vergine con Elisabetta e Zaccaria donato dal nobile feltrino Paolo Salce nel 1616.

Il restauro

Il restauro eseguito fra il 2006 e il 2009 sulle pareti interne della chiesetta ha consentito di riscoprire, sotto vari strati di tinteggiature, un importante ciclo di affreschi ascrivibili al XVI° secolo. Sono così riemersi i telamoni, mascheroni dagli sguardi intensi ed inquietanti, finte ghirlande di frutta, foglie e racemi vegetali intrecciati, appesi ad anelli metallici con nastri e lacci. Il tutto era realizzato a tinte vivaci ora, purtroppo, sbiadite in alcune parti. Di straordinaria importanza è l'affresco situato dietro il paliotto ligneo dell'altare che rappresenta un "compianto" di elevata qualità pittorica, una raffigurazione drammatica e dolente la cui intensità ci fa ipotizzare che avesse una valenza privata e che non fosse sempre visibile. Per la somiglianza con quanto dipinto nella vicina Villa Tonello di Arten, a casa de Mezzan a Feltre o a Villa Bellati a Tussui di Cesiomaggiore, gli affreschi sono stati attribuiti a Pietro Marescalchi (1522-1589).

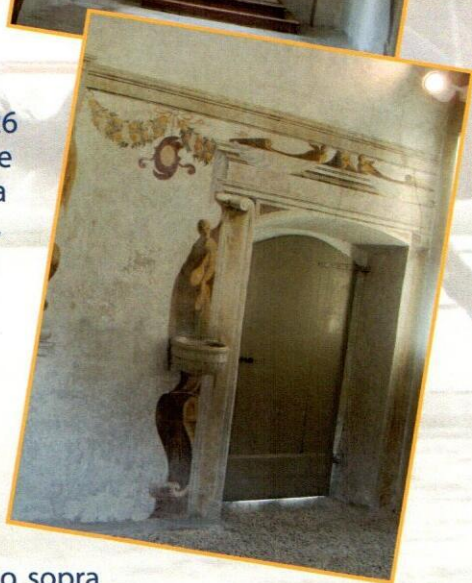
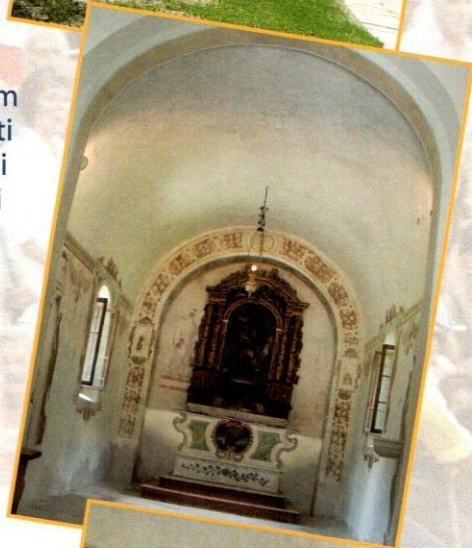

RIPARA TERRAZZA

IMPERMEABILIZZAZIONE
TERRAZZE IN GRES, KLINCHER,
PORFIDO, CALCESTRUZZO, ECC..

DOPO IL TRATTAMENTO
L'ACQUA NON RIUSCIRÀ
A PENETRARE
NELLE FESSURAZIONI
ANCHE NEL CASO DI
RISTAGNO PROLUNGATO

Per info: Telefono **329 1274512**
E-mail: antoniobellaver@email.it



as2iservizi

ZURICH feltre

FELTRE (BL) - Via C. Battisti, 15 - Tel. 0439 89733
Fax 0439 81171 - E-mail: bl501@agenziazurich.it

NEW CAR SERVICE

srl



AUTOFFICINA GENERICA
RIPARAZIONE E RESTAURO INTERNI IN PELLE
PULIZIA E SANIFICAZIONE INTERNI
LUCIDATURA E NANOTECNICA

32032 FELTRE
Via Cavalieri di Vittorio Veneto, 19/a
Tel. 0439 330525
Fax 0439 396421



FRED PERRY



WOOLRICH
EST. 1830



THE NORTH FACE
NEVER STOP EXPLORING

DAL SASSO

ABBIGLIAMENTO



Blauer



via XXXI Ottobre, 1
32032 - Feltre (BL)
Tel. +39 0439 2346

I NOSTRI PALII VINTI



PALIO 1983
non veniva assegnato
alcun drappo per la vittoria

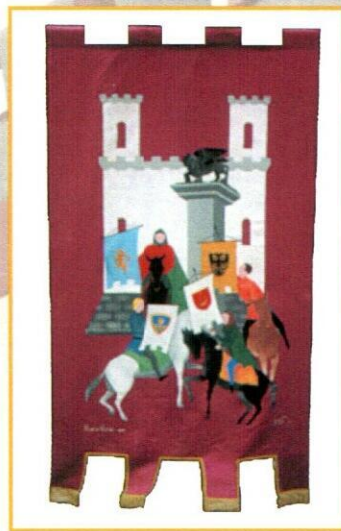

PALIO 1988
artista: **Marica Forcellini**



PALIO 1991
artista: **Gianni Palminteri**

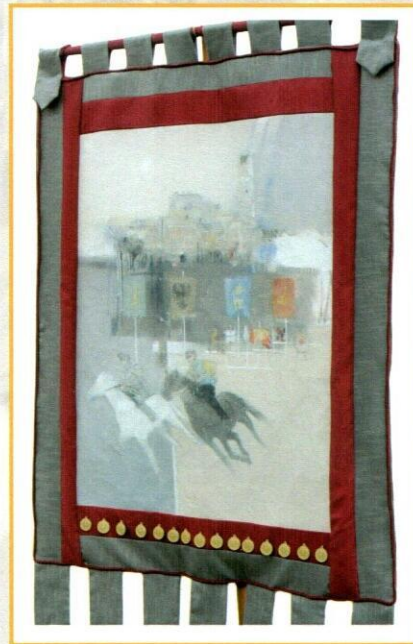

PALIO 2010

artista: **Lino Carraretto**



PALIO 1992
artista: **Ernesto Treccani**

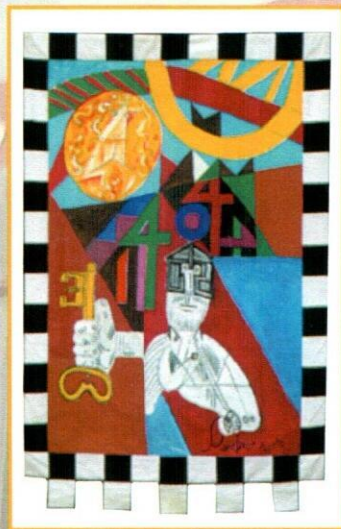

PALIO 1995
artista: **Riccardo Schweizer**



PALIO 1997
MAGGIO
artista: **Frances Lansing**

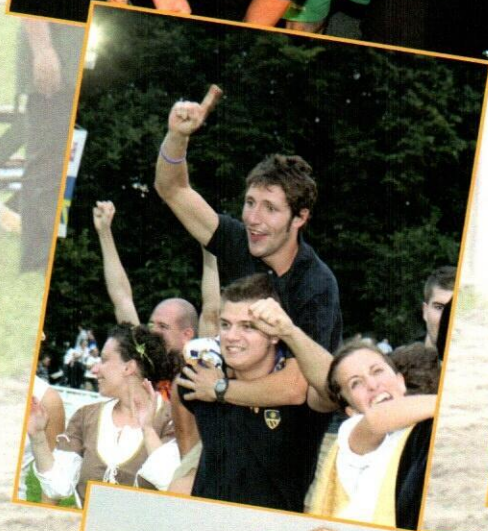
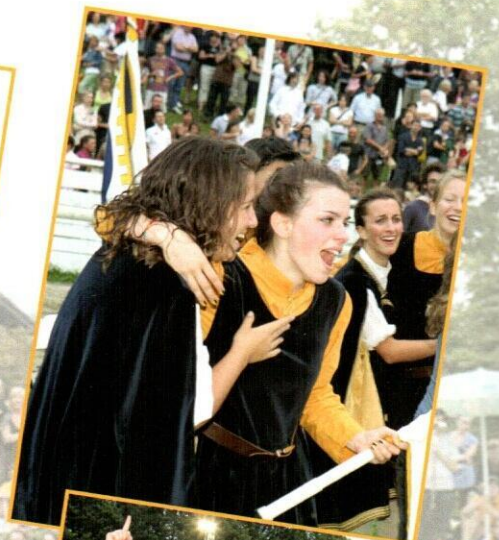
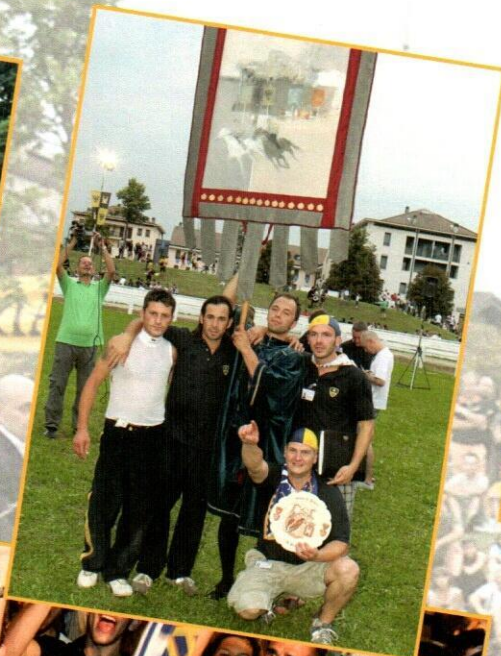
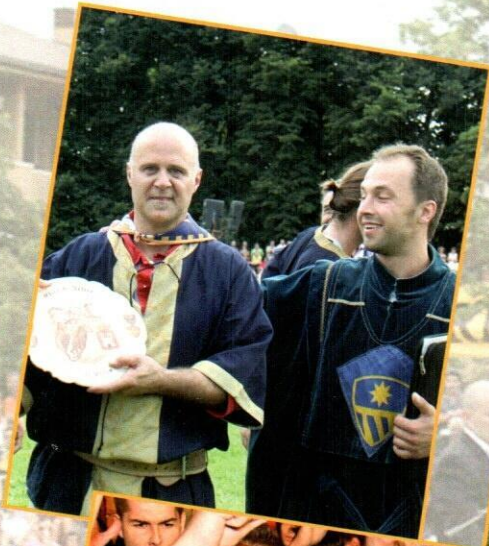

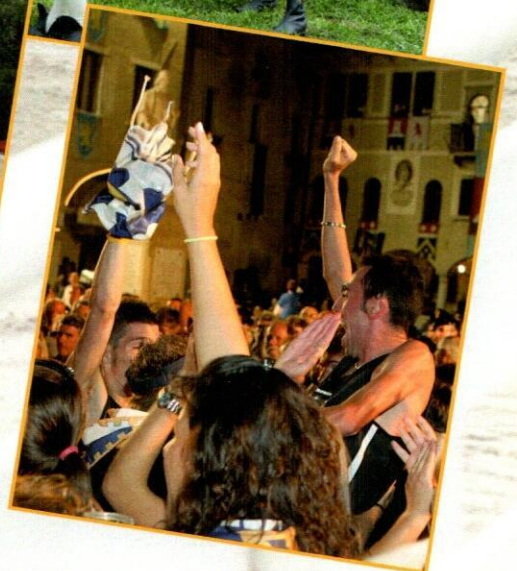
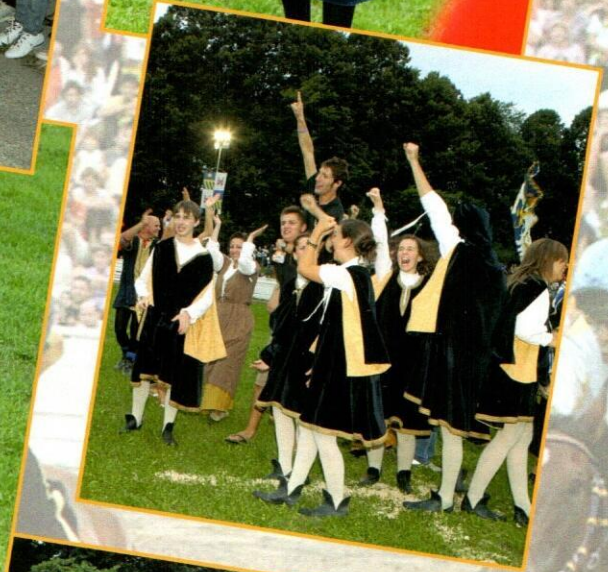
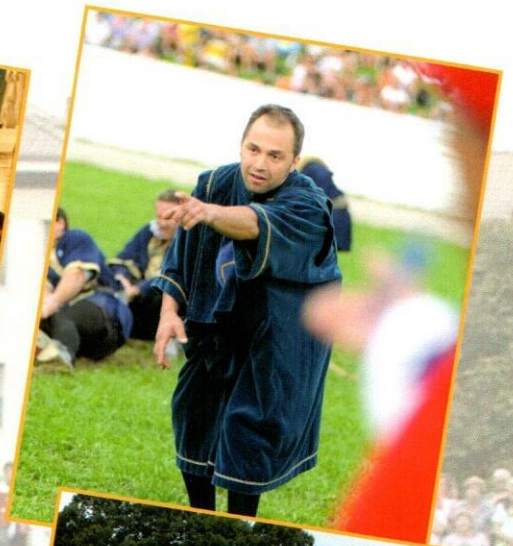

CENTRO COMMERCIALE "LE TORRI"

Via Montelungo - Feltre



Vecchia
di Isola Giannelli & Carlo

TABACCHERIA ISOLA
info@tabaccheriaisola.191.it

*Tutto quello che ti serve per...fumare
tutto quello che fumi...e molto di più...*

Residence "LE TORRI" - FELTRE - 0439 2165

Tel. 0439.042030 Feltre (BL)

MONTE AVENA

www.monteavena.com info@monteavena.com

progettazione
realizzazione
installazione di:
pergotegole
tende da sole
tende tecniche
tende da interni

INTENDIAMOCI

spillo idee

RESIDENCE LE TORRI, 10/D - FELTRE (BL) - Tel. e Fax 0439 302435
Via Nazionale - Imer di Primiero (TN) - 393.9114245

Bar Le ToRRi

FELTRE
Via Monte Lungo 12/B
c/o Centro Residenziale
"Le Torri"

SARTORIA ASOLANA

Un capo sartoriale punta su concetti irraggiungibili da un capo di abbigliamento in serie: vestibilità, grazie ad un taglio perfetto; qualità dei materiali; ricchezza di particolari che personalizzano l'abito e lo rendono inequivocabile anche all'occhio meno esperto.

NKD
schön.günstig.

www.nkd.com

partner ufficiale QUARTIERE DUOMO

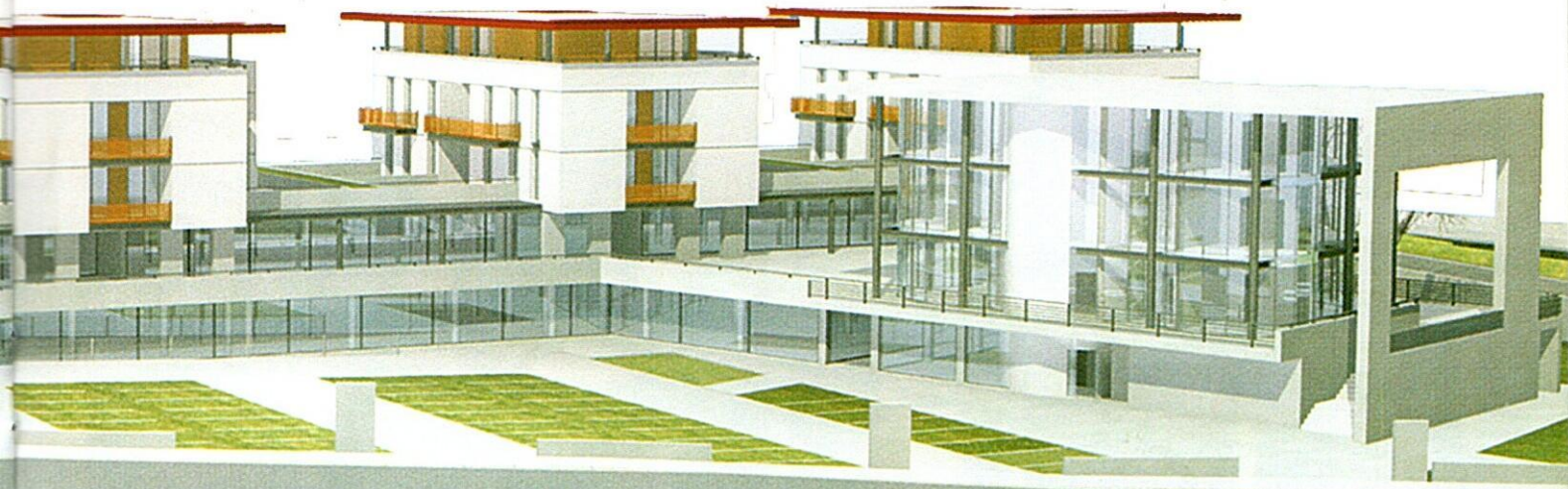

ALAN & ELENA
CREATIVE PARRUCCHIERI

INDIRA
CENTRO ESTETICO



Tel. 0439 310188
Cell. 348 2606594



cuorebio[®]
i negozi biologici

Punto bio Feltre

via Montelungo 12/G, Feltre (BL)
tel. 0439 840200

ANTERMOIA Sport

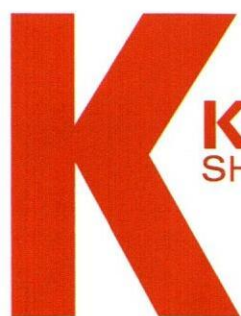

KAUFMAR
SHOE STOCK HOUSE

Outlet by Conte

SUPERAUTO2.it

Premium used reseller

I TAMBURINI



Alberto Sommariva



Alex Maccagnan



Anna De Girardi



Beatrice D'Alberto



Carla Cassol



Damiano Fent



Deborah Salina



Federica Pauletti



Giorgia Marchet



Giulia Merotto



Margherita Cittadino



Matteo Dantone

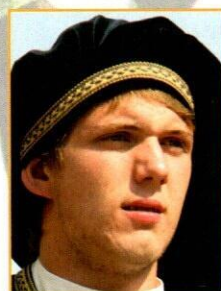

Mattia Chenet



Mattia Piol

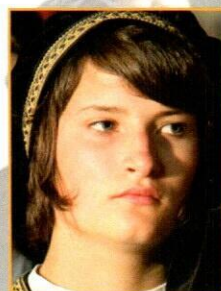

Melissa Chenet



Michele Novak



Nadia Secco



Nicola Sampieri

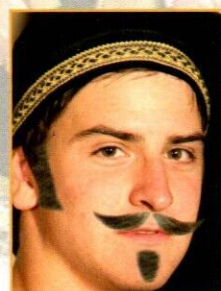

Nicola Scopel



Nico Perer



Rita Grisot



Sara Zanella



Veronica De Marchi



DAL ZOTTO

di Cecilio e Luigi snc

FELTRE (BL) - Via Giare, 2
Tel. 0439 303609 - 0439 303275
Fax 0439 303609

**Verniciature
Restauri
Marmorini
Rivestimenti
Termico
a cappotto**



Gli SBANDIERATORI



Alessandra Marchet



Anna Zatta



Arianna D'Alberto

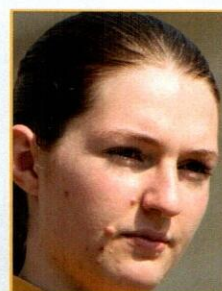

Beatrice Mores



Clement Perotto

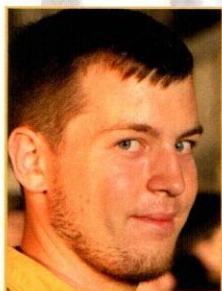

Diego Cecchin



Elena Zannin



Elisa De Martini



Federica Chenet



Francesca Lusa



Giulia Bonan



Giulia Fantinel



Giulia Sanguin



Martina Pasa



Maria Popa

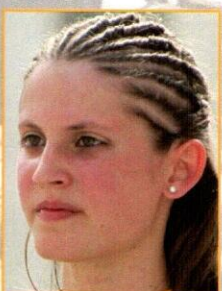

Michela Zatta



Monika Rech

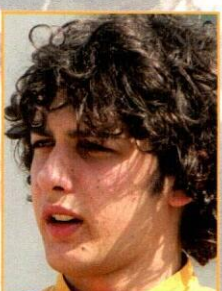

Riccardo Gaio

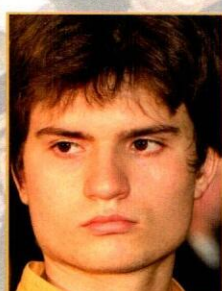

Simone Dantone



Valentina Cittadella

RS IMPIANTI SNC



Impianti di riscaldamento ed idrico-sanitari

RS Impianti snc di Cecchet Stefano & C.

FELTRE (BL) - Via Cavalieri di Vittorio Veneto, 19

Telefono e Fax 0439 305229

E-mail: rsimpianti@tin.it - www.rsimpiantisnc.com



PRE FER 80

PRE FER 80 srl

LAVORAZIONE FERRO
PER PREFABBRICATI IN CEMENTO ARMATO

Daniele Tisot
PROCURATORE

SEREN del GRAPPA
Via A. Rizzo, 1/A - Tel./Fax 0439 44782

ASOL SED
SEDI E STAVOLI

ASOL SED srl

Sede operativa:

Via Sacconi, 1/C
31010 MASER (TV)
Cell. 333 6942967
Tel. 0423 969101
Fax 0423 950443
www.asolosed.it
info@asolosed.it



PAULETTI SECONDO

Impresa
Edile



MUGNAI di FELTRE
Via Gorda, 78
Tel. 0439 303450



Elettrogeb srl

Cesiomaggiore (BL)
Loc. Toscian
Tel. 0439 438162
info@elettrogeb.it

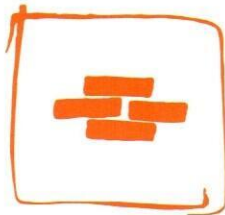

PIOLO & Piolo

SERVIZI IMMOBILIARI INTEGRATI

FELTRE - Largo Castaldi, 2
Tel. 0439 2626 - E-mail: piolo@piolo.it
cerca immobili: www.piolo.it

SABBIATURE INDUSTRIALI

di Zannin Duilio

FELTRE (BL)
Via Giare, 14
Tel. e Fax 0439 302552

boys  men

di Maccagnan Daniele

PERSONALIZZA IL TUO LOOK
DA ZERO A 100 ANNI

Feltre, via XIV Agosto, 21/A
Tel. 347 1258218

Orario 8.30 - 12.00 e 14.30 - 19.00
su appuntamento



CARROZZERIA
Paset Paolo s.n.c.

AUTO DI CORTESIA
CELL. 340 4812204

VALDOBBIADENE (TV)

Via Fossette, 2
Tel. 0423 975211
Abit. 0423 972435
Fax 0423 905273



BAR DUOMO
Via A. Vecellio, 24
32032 Feltre (BL)

BAR - PIZZERIA RISTORANTE AL TABIÀ

Al Tabià s.n.c. di Piol Ivan e Lara



Via Culiada, 181 - Feltre (BL)
Tel. 0439 303350
CHIUSO IL GIOVEDÌ

ARTI e MESTIERI

A & M

ABBIGLIAMENTO DONNA

FELTRE (BL)
Via Mezzaterra, 2 - Tel. 0439 89250

DZA

Imbiancature - Marmorino
Isolamenti a cappotto
Sabbie

DAL ZOTTO ANTONIO

Mugnai di Feltre (BL) - Via Scuole, 124
Tel. 0439 303150 - Cell. 348 2608792

Le CHIARINE



Davide Deon

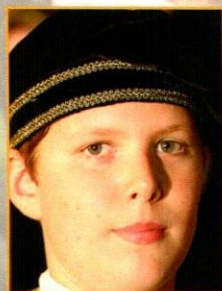

Fabio Curto



Giorgio Zatta



Melissa Berton



Nico Sommacal

Le ATTIVITÀ

Il gruppo Musicisti e Sbandieratori

Far parte del gruppo musicisti e sbandieratori Quartiere Duomo vuol dire condividere valori ed emozioni durante tutto l'anno. Stare in gruppo, adattandosi alle situazioni più diverse durante le quali bisogna rimanere concentrati. E' indispensabile non farsi distrarre dalla gente o dall'emozione di un'esibizione, perché oltre all'attenzione negli esercizi con la bandiera o ai brani eseguiti con tamburo o chiarina, bisogna tenere sempre un portamento esemplare. Questo aspetto è di fondamentale importanza quando si fa parte di gruppo storico che ha per obiettivo rievocare il medioevo.

Compartire sentimenti con persone più giovani e più anziane. Tra i componenti sono presenti sia ragazzini (i più giovani hanno 10 anni), sia veterani che superano i 30. E' fantastico quando un gruppo composto da diverse generazioni riesce a stare unito e guadagnarsi gli applausi degli spettatori. I ricambi di persone sono un aspetto caratterizzante del quartiere. Da un lato bisogna, con grande spirito di sacrificio, insegnare l'arte di suonare o sbandierare alle nuove leve, che ogni anno bussano alle porte del nostro Duomo. E dall'altro, il lato positivo è che ad ogni nuova stagione si conoscono persone nuove, entusiaste e motivate che vogliono stare insieme in modo costruttivo, guidate dalla voglia di donare il loro tempo e le loro energie in modo volontario.

Il gruppo è cresciuto in funzione degli impegni sempre più numerosi; basti pensare che nel 2001, si esibiva qualche volta l'anno, di cui la maggior parte nel territorio feltrino, mentre negli ultimi anni sono almeno 20 le occasioni di uscite ufficiali dell'intera formazione. Lo sforzo di ogni componente è molto più grande e di conseguenza anche i sacrifici; tutto a discapito di qualche grigliata in meno, ma con molte soddisfazioni in più!! L'apice delle emozioni è sempre e comunque durante i giorni del Palio. Il gruppo magicamente si compatta, non ci sono più impegni di lavoro o esami da affrontare. Le persone si ritrovano tutte assieme per sostenere ed incitare il nostro Quartiere. Venti tamburini, una manciata di chiarine e una dozzina di sbandieratori che sfilano armoniosamente per le vie di Feltre, in quei giorni gremite di persone, portando orgogliosamente in alto la bandiera, la magica stella ad otto punte del Quartiere Duomo.



I NOSTRI ATLETI



TIRO CON L'ARCO

Enrico De Cet
Simone Turra
Giovanni Corso
Cristian Miolli
Marco Gorza
Marco Rizzotto

STAFFETTA

Manuel Cominotto
Paolo Zanolla
Fabio Dal Zotto
Rigers Vasiu
Edy Zatta
Omar Zatta
Federico Scopel

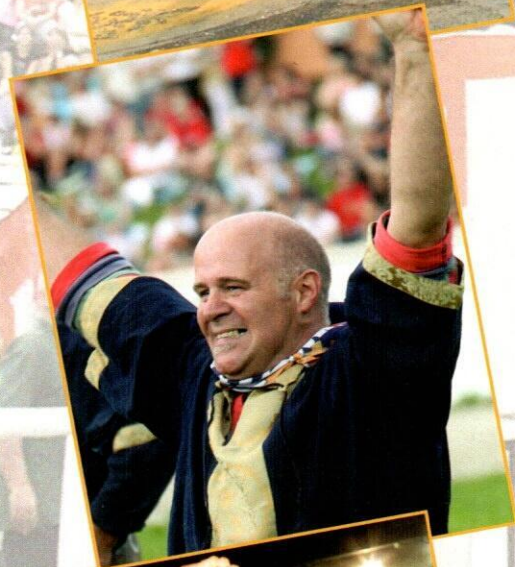

TIRO ALLA FUNE

Danilo Maccagnan
Daniele Scopel
Alberto Chierzi
Alex Maccagnan
Mattia JD Chenet
Emanuele Scopel
Robin Toigo
Fidel Bellumat
Riccardo Gaio

FANTINI

Valter Pusceddu
"Bighino"
Martin Balestreros
"Pampero"



CAVALLI

Akcent
Manna de Ozieri
Oscar Sauro

OUTLET DELLA CASA DE PANNI

ARREDA SRL

**MATERASSI - TENDAGGI
BIANCHERIA PER LA CASA**

ONÈ DI FONTE (TV)
Via Asolana, 182
Tel. 0423 948638

VALLÀ DI RIESE (TV)
Via Quartiere Corazza
Tel. 0423 746001



*Aperto
la domenica*

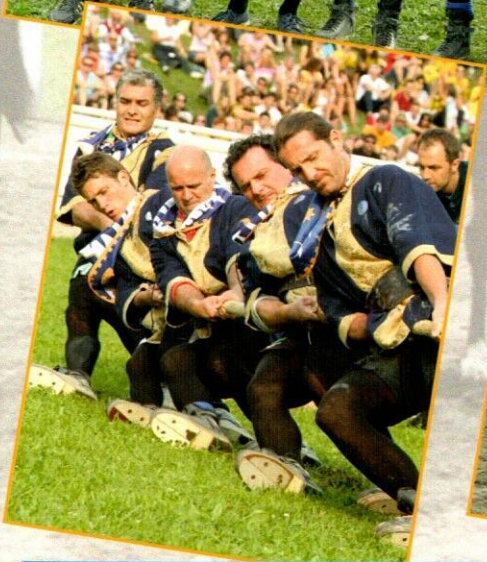
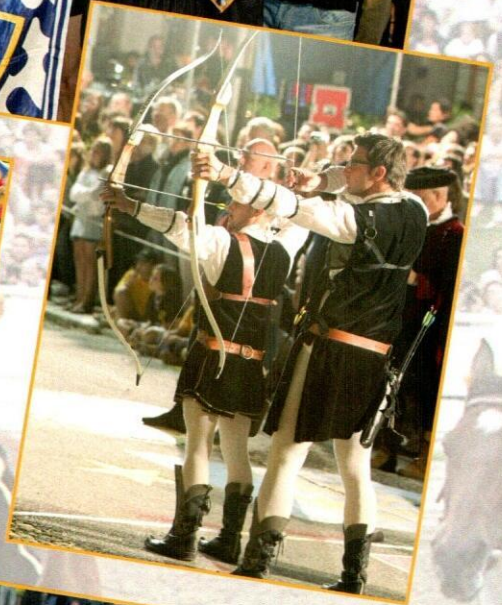

2000 MQ
A TUA DISPOSIZIONE
Via Asolana, 180
ONE DI FONTE (TV)
Tel. 0423-948213
ORARIO D'APERTURA:
dalle 10,00 alle 12,30
e dalle 15,30 alle 19,30
CHIUSO IL LUNEDÌ MATTINA

FACEBOOK: Granmercato-dell'Usato-Fonte

È ON LINE IL NUOVO SITO: www.granmercatoellusato.it

Contattaci via mail:
info@granmercatoellusato.it



Tonin Ivano autofficina

FELTRE (BL)
Viale Pedavena, 9
Telefono 0439 300365

TRANQUILLIN CORRADO

TERMOIDRAULICA

348.0607.089



**formaggio Lentiai...
buono per tradizione**

Lunedì 8 - 12 e 17 - 19 • Martedì 8-12
Mercoledì 8 - 12 e 17 - 19 • Giovedì 8-12
Venerdì 8 - 12 e 17 - 19 • Sabato 8-12 e 17 - 19
DOMENICA CHIUSO

LENTIAI (BL) - Via Dei Martiri, 61
Tel. 0437 750584



Hotel • Ristorante "El Mondin"

Fam. Scalet Pietro

TRANSACQUA (TN) - Località Navoi, 71
Tel. 0439.64363 - E-mal: info@elmondin.it
www.elmondin.it

La Cenerentola

IMPRESA DI PULIZIE

Turrin Sonia - Cell. 329 6722430

FELTRE (BL)
Via Cav. di Vitt. Veneto, 10/R
Tel. 0439 302891
E-mail: la-cenerentola@libero.it
www.la-cenerentola.it



SCOPEL MAURIZIO

installazione impianti elettrici

32032 FELTRE (BL)
VILLAGA - Via Vallarghe, 21
Tel. 0439 2849 - Fax 0439 849910
Cell. 338 6470635



E-mail: maurizio.scopel@scopelimpianti.com



- ALIMENTARI
- EDICOLA
- CARTOLERIA
- ARTICOLI REGALO
- BOLLI AUTO
- TABACCHI
- VALORI BOLLATI
- LOTTO
- RICARICHE TELEFONICHE

Località Mugnai - Feltre - Tel. 0439 303546

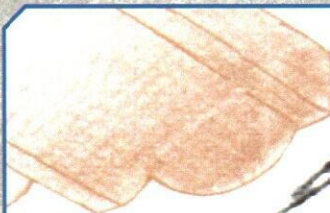

anilo FANTINEL

LATTONERIA - IMPERMEABILIZZAZIONI COPERTURE TRADIZIONALI

FELTRE (BL) - Via Villaga Alta, 3
Tel. 0439 2245 - Cell. 347 5844457

I nostri amici: COMUNE di ARSIÈ

Saluto del Sindaco di Arsiè

Quale sindaco del comune di Arsiè è con piacere che rivolgo un saluto speciale agli amici del Quartiere del Duomo di Feltre. Il Palio di Feltre è una delle manifestazioni che danno più lustro alla vallata Feltrina e a questa Provincia dolomitica di Belluno, ed è senz'altro anche uno fra gli eventi più belli dell'intera regione veneta.

La comunità di Arsiè non può quindi che guardare con crescente favore al legame di amicizia che si è andato instaurando con il Quartiere Duomo, legame che si concretizza sia nella tradizionale partecipazione degli arsedesi al Palio di Feltre, sia soprattutto nella presenza dei musicisti e degli sbandieratori del Quartiere in seno alla celebre Fiera delle Anime. Invitando gli amici del Duomo a conoscere sempre di più e a frequentare, quali ospiti graditissimi, la terra di Arsiè, auguro loro di vivere le emozioni del Palio 2011 con tanta gioia e tanta serenità.

Ivano Faoro

Saluto del presidente della Pro Loco Arsiè

La conca di Arsiè (314 m s.l.m.) si adagia tra il verde delle montagne circostanti e l'acqua azzurra del lago di Corlo.

Estremamente tranquilla, è l'ideale per chi cerca una vacanza nella pace di una natura semplice e incontaminata, per chi ama le passeggiate nel verde lungo i numerosi sentieri.

Appartamenti, bed&brakfast, campeggi, agriturismo, malghe con i loro prodotti lattiero-caseari, tutti tesi ad offrire la più spontanea cordialità.

Rimarranno soddisfatti gli sportivi, romantici, i golosi e tutti coloro che vorranno farsi contagiare dalla tipicità dei luoghi.

Partendo da Arsiè andando verso nord, si arriva ai 1.512 m di Cima Campo con lo spettacolare paesaggio che tocca Cima d'Asta, Panarotta, Monte Lisser, l'altopiano dei Sette Comuni, le Pale di San Martino, le Vette Feltrine. Ed è qui che troviamo il Forte "Leone".

Ad Arsiè si svolge anche una delle più antiche tradizioni della provincia di Belluno, la Fiera delle Anime, che a luogo ogni anno alla terza domenica di ottobre, nella quale c'era stata anche la partecipazione dei musicisti e sbandieratori del Quartiere Duomo seguito da un piccolo corteo storico con un notevole effetto.

Un sentito ringraziamento dalla Pro Loco di Arsiè, con l'auspicio di futura collaborazione.

Tiziano Fiammengo

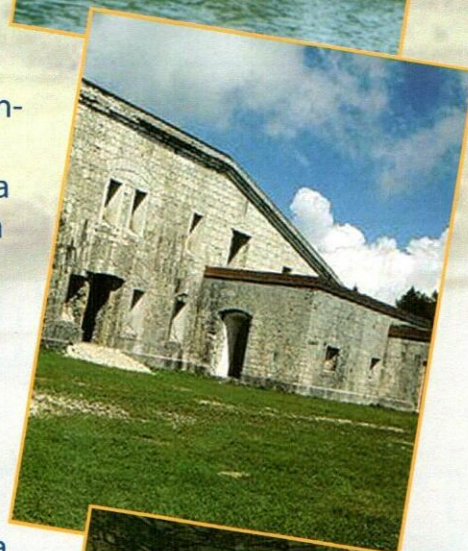
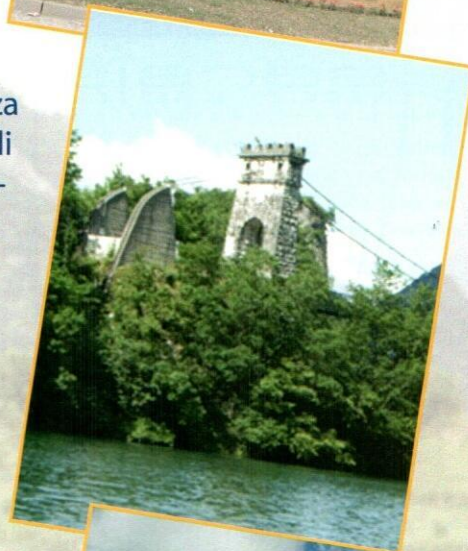

HENERGYA

PROGETTI CONSULENZE SERVIZI

SMALTIMENTO RIFIUTI, PROGETTAZIONE,
CONSULENZA E IMPIANTISTICA
ENERGIE ALTERNATIVE RINNOVABILI

38050 IMER (TN) - Via Vignole, 30
Tel. 0439 448441 - Fax 0439 394203
info@henergya.it

FALEGNAMERIA ARTIGIANA

di De Gasperin Emanuel & Testini Irvin

RIPRISTINO SERRAMENTI
FORNITURA INFISSI E PAVIMENTI
ARREDAMENTI SU MISURA ED IN SERIE

LENTIAI - Via Madonna del Piave
Tel. 320 7164696 - 331 4792264
www.falegnamiartigiani.com
info@falegnamiartigiani.com



PRIMA

DOPO



sersis

SERVIZI & SISTEMI
Soluzioni Informatiche

Lentia (BL) - P.zza degli Alpini n°15
Feltre (BL) - Via Belluno n°45
Tel. 0437.552337 - Fax 0437.552338
in@sersis.com - www.sersis.com

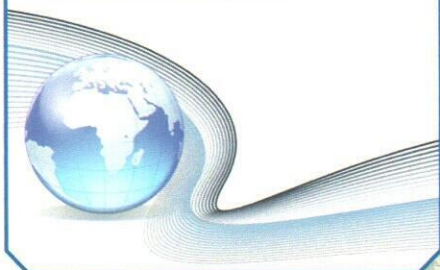

MACELLERIA da Valerio

Via Basso, 4 - 32032 FELTRE (BL)
Tel./fax 0439.83558 - Cell. 389.9761994
e-mail: macelleriadavalerio@libero.it

Gasparo Luciano & C. snc

PUNTOVIDEOCOLOR

vendita - assistenza - riparazioni
tv ed elettrodomestici



Via M. Grappa, 32/E
32032 FELTRE (BL)
Tel. 0439 83079
Cell. 340 5825755

TRASFORMA IL TUO ORO IN CONTANTE
ALTA VALUTAZIONE

ORO CONTANTE

Via Dante Alighieri, 22 - Culiada
32032 FELTRE (BL)
Telefono 329.9382458

MC FALEGNAMERIA

S.A.S.
DI MACCAGNAN LORIANO
& C.

Seren del Grappa
Via 4 Sassi
Cell. 366 1550953

ARREDAMENTI - SERRAMENTI E LAVORAZIONE CORIAN

LIBRERIA ATHENA

PRENOTAZIONI TESTI SCOLASTICI
PER TUTTE LE SCUOLE
RITIRO E VENDITA USATO SCOLASTICO

FELTRE (BL) - Piazzale della Lana, 21
Tel. 0439 81073 - E-mail: athenalib@tin.it

Ci trovate anche su FACEBOOK

de biasi

INTIMO - MODA

BRAMANTE®

EMPORIO ARMANI

PRIMA DONNA
1865

LOVEABLE

Ingram

FELTRE (BL) - Piazzale della Lana, 7

C.T. SERVIZI

di Consalter Thomas
& C. s.a.s.

Via Santa Lucia, 19
SEREN del GRAPPA (BL)
Telefono 0439 448366

CECCATO PIO

di Giorgj e Rossella

Vendita ingrosso e dettaglio
INTIMO - CASALINGHI - CARTOLERIA
PROFUMERIA - GIOCATTOLI
FORNITURE PLASTICHE E CARTA
PER BANCHETTI - FRASCHE
RINFRESCHI E PIC-NIC

FONZASO - Via Mezzaterra, 7
Tel. 0439 5025
Cell. 339 4807141



R.M. GIOIELLI

di Müller Remo

Piazza Isola - FELTRE (BL)
Tel. 0439 83400

Cena di Quartiere

Fagioli di Lamon I.G.P. in agrodolce
con peperoni a km 0

Mezze penne zucchine e ricotta nostrana
Pasta rustica con Fagioli di Lamon I.G.P.

Spiedo tradizionale
con polenta rustica
di Mais delle Dolomiti - *Molino Stien*

Verdure miste

Strudel di mele e pinoli

Vino Rosso I.G.T. delle Colline Feltrine
Cantina De Bacco - Feltre

Cabernet e Prosecco Colli Trevigiani

Acqua

Cena completa
con vino e acqua
euro 20,00

Bambini fino a 12 anni
euro 10,00

Bambini fino a 5 anni
gratuita



ArteBirraia
DOLOMITI BELLUNESI

PELLETTERIE CONTARIN

Loria (TV) - Via Baroni, 107 - Tel. 0423 755888
Espone 70 firme su 3500 m²

RONCATO



Sams^onite

MIGLIAIA DI VALIGE A METÀ PREZZO

Altri punti vendita: AGORDO Via Battisti, 26 - Tel. 0437 640635 - FELTRE Via Roma, 16 - Tel. 0439 2366

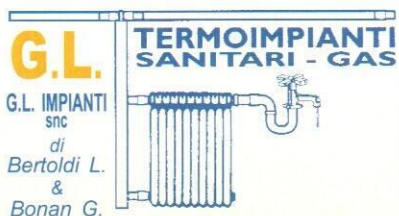

G.L. IMPIANTI snc
di Bertoldi L. & Bonan G.
G.L. IMPIANTI snc
FELTRE - Via Dei Pascoli, 2
Tel. 347 3313527

La Noghera

**BAR - PIZZERIA
RISTORANTE**

Feltre - Via D. Alighieri, 13
Tel. 0439 2517



BAR LA SOSTA
di Bruno Stien & C. s.n.c.
FELTRE (BL)
Via D. Alighieri, 10
Telefono 0439.89616



**CASSA DI RISPARMIO
DEL VENETO**

FELTRE (BL)
Viale Montegrappa, 16



**PROGETTAZIONE E COSTRUZIONI
MECCANICHE DI PRECISIONE
LAVORAZIONI CNC - MONTAGGI
INDUSTRIALI - COSTRUZIONE DI
MANICOTTI E TIRANTI FILETTATI**

FONZASO
Via L. De Zorzi, 2 - Z.I.
Tel. 0439 568042
Fax 0439 569259

Pasticceria



32032 FELTRE (BL)
Via Martiri della Libertà, 15
Tel. 0439 89332



**Servizi e Tecnologie
per la ristorazione**

Rizzotto Tecno Services srl
Zona Artigianale, 3/d - VAS (BL)
Tel. +39 0439 789449
Fax +39 0439 778542
commerciale@rizzottotecnoservices.com
www.rizzottotecnoservices.com

*Gorza geom.
Giovanni*

Marmi - Pavimenti - Caminetti

MUGNAI di FELTRE (Belluno)
Ab.: Via Culiada, 103
Tel. 0439 303225 - Cell. 329 2347496
Lab.: Via Culiada, 183
Tel. 0439 303255 - Fax 0439 317524

AL CAPPELLO
**Trattoria
Pizzeria
Spaghetteria**



Via Monte Tomatico, 4
FELTRE (BL)
Tel. 0439 2350

**Molino
STIEN**
dal 1848

FELTRE
Telefono 0439 304321

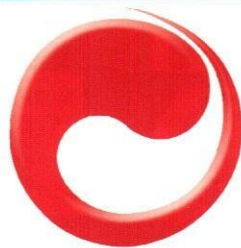

CONTECOLOR

Sartor G. - Gorda F. & C.
Via Cav. di Vitt. Veneto, 10/1
32032 Feltre (BL)
Tel. +39 0439 303016
info@contecolor.it



Studio Dottori Commercialisti

Diventa uno di NOI!

Come partecipare...

Cari contradaioli e simpatizzanti, oltre a trovarci nella sede del Quartiere, potete essere sempre e facilmente aggiornati sulle attività intraprese e sulle principali manifestazioni visitando il sito: **www.quartiereduomo.it**

nel cui forum potete presentarci commenti, osservazioni, suggerimenti, critiche e proposte, nonché, ci auguriamo, le vostre richieste di partecipazione a qualsiasi attività, per cui vi sentiate più portati, tra le tante intraprese: aiuto cucina, vestiti, sartoria, corteo, sfilata, manifestazioni, artigianato, organizzazione, tamburini, sputafuoco, coreografie, scenografia, fotografia, ... e chi più ha da proporre più proponga! Il sito è attivo e puntualmente controllato: la vostra voce arriverà quanto prima alle nostre orecchie!

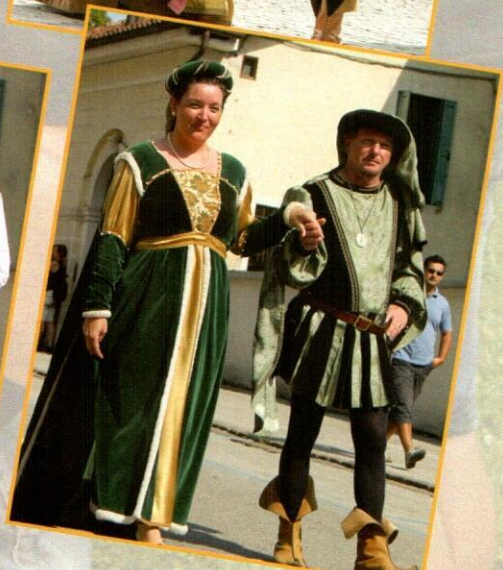
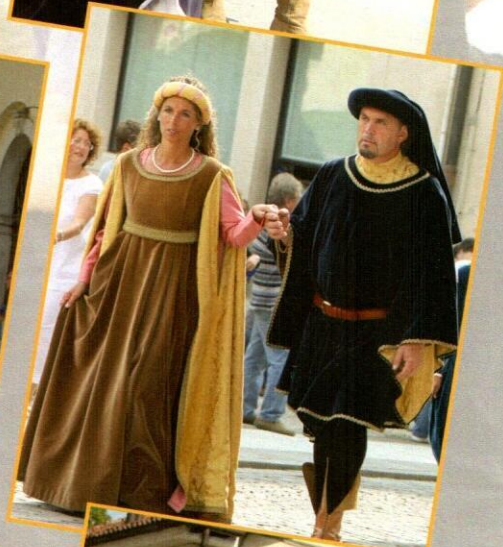
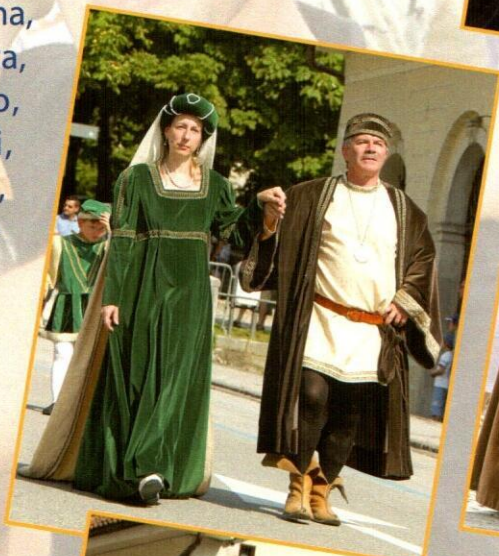

Ricordi
KILONDI

DI GIULIA DAL ZOTTO

ABBIGLIAMENTO DONNA
GIOIELLI IN ARGENTO
ACCESSORI MODA

32032 FELTRE (BL) PIAZZA TRENTO TRIESTE
TEL 0439840520 - P.IVA 01100280252



PIZZERIA LAUACAPAKA

Via Col dei Mudoi, 49
32030 Seren del Grappa (BL)
Tel. 0439 44545

Aperto dal giovedì alla domenica tutto l'anno!

II NOSTRO STAFF



Angelo Lusa
Presidente



Nicola Lusa
Vice Presidente



Edy De Boni
Vice Presidente



Emanuele Zabot
Consigliere



Nicola Sampieri
Consigliere



Paolo Zanolla
 Rettore Mugnai

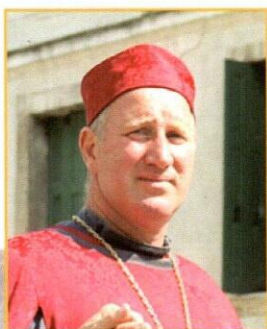

Orfeo Zatta
 Rettore Tomo



Luca Zatta
 Rettore Villaga



Enrico De Cet
 Rettore Centro

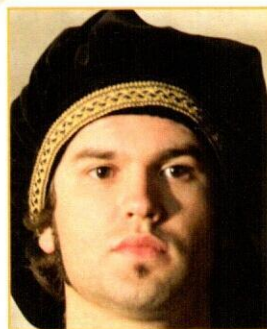

Matteo Dantone
 Rettore Industrie



Mauro Fent
 Segretario

Responsabili

Cassiere:	Nicola Lusa
Sede:	Orfeo Zatta
Cene:	Sara Maccagnan
Servizio:	Daniele Lusa
Revisore Conti:	Antonella Carazzai
Corteo e Costumi:	Barbara Garbin
Sartoria:	Carmen Fent
Tamburini:	Nicola Scopel
Sbandieratori:	Simone Dantone
Chiarine:	Giorgio Zatta
Sito Internet:	Diego Cecchin

Responsabili Gare

Tiro con l'arco:	Enrico De Cet
Staffetta:	Manuel Cominotto
Tiro alla fune:	Danilo Maccagnan
Cavalli:	Edy De Boni
Barbaresco:	Il Baffo Nicolin
Maestro di campo:	Emanuele Zabot

tipolitografia
**beato
bernardino**
FELTRE (BL) - Piazza Cambruzzi 2/b

TECNO CERAMICA
VESTE LA TUA CASA

Tecno Ceramica srl unipersonale
Viale Pedavena 60/A - 32032 Feltre (BL)
tel: 0439 303112 - fax: 0439 827523
www.tecno-ceramica.com
office@tecno-ceramica.com

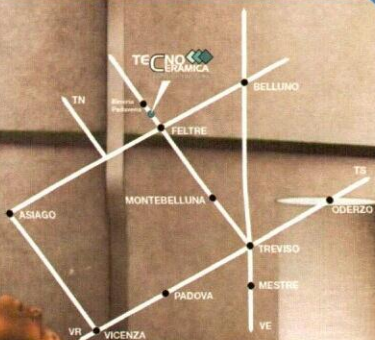

LAVORIAMO PER FARVI SENTIRE SOLLEVATI

ALBERGO ~ RISTORANTE ~ PIZZERIA
"MONTEGRAPPA"



L'accoglienza



di una grande Casa

Viale Montegrappa, 8 - CASTELCUCCO (TV) - Tel. 0423 563123

✉ info@hotelmontegrappa.it - www.hotelmontegrappa.it

VM **CARPENTERIA**
S.n.c.
Di Vaccari V. & Miotto G.

LAVORAZIONE FERRO E ACCIAIO INOX

RECINZIONI - TETTOIE - INFISSI
SCALE - COSTRUZIONI IN GENERE

Pederobba (TV) - Zona Industriale, 66 - Tel. e Fax 0423 688417

Cell. 328 0876002 - 349 6684336

www.vmcarpenteria.it - E-mail: viemme.carp@virgilio.it

Edil



SALVA LA VITA DALL'ALTO

di Ruggero Orsingher



PARTNER CERTIFICATO TRENTINO SICUREZZA

**PROGETTAZIONE - CONSULENZA SOLUZIONI
RIVENDITORE - INSTALLATORE
SISTEMI ANTICADUTA**

ANTINFORTUNISTICA RIVENDITORE CAMP



Loc. Giare 15 - Canal San Bovo 38050 TN

Tel. 0439 719806 • Fax 0439 1990197 • Cell. 348 904 7199

www.edilorservizi.it - info@edilorservizi.it