

Quartiere Casiello



Dalio di Seltre
2013

Pizzeria Ristorante Vecchio Mulino



Specialità pesce
Piatti tipici
Pranzi aziendali
Cene di lavoro

Terrazza estiva

CAUPO di Seren del Grappa (BL) - Tel. 0439.44624

CHIUSO IL LUNEDÌ

• SOPPELSA •

Supermercato - Bar - Caffetteria - Frutta e Verdura
Tabacchi Lotto e Ferramenta... "2 PIANI di CONVENIENZA"



Orario continuato...



P.zza Commercio, 26
CESIOMAGGIORE
Tel. 0439.438140



Saluto del Presidente



Cari amici contradaioli

è con immensa gioia e con il cuore traboccante di orgoglio che vi scrivo per la prima volta in veste di Presidente. Prima volta non solo per me ma anche il "tinto di rosa" che mai prima d'ora s'era visto nella storia del Quartiere. Da sempre le nostre donne si son contraddistinte per tenacia, partecipazione ed attaccamento ai nostri colori, ma ancora nessuna ne aveva preso il timone, navigando nel medievale mare paliesco per issar le vele del leone rampante.

Così stavolta mi son voluta mettere in gioco in un ruolo sicuramente impegnativo ma anche molto stimolante per migliorarci ancora, e, per la tradizione di impegno, determinazione, capacità e volontà nel condividere assieme a tutti voi ogni goccia di sudore, anche altrettanto gratificante; che già mi fa respirare l'aria magica della cittadella e percepire l'emozione giusta per lanciare questa sfida che sono sicura sarà vincente, come è sempre stato il nostro amato quartiere Castello.

La sfida è già cominciata, perché da diverso tempo ci siamo messi in moto con varie attività ed iniziative per continuare ad essere sempre competitivi ma ora, per vincere, ci serve -e ve lo chiedo a gran voce- il vostro aiuto, indistintamente di tutti; a cominciare dalle piccole cose, dai preparativi, da un semplice aiuto che un contradaiolo può dare, magari a qualche collaboratore più "stagionato" e probabilmente affaccendato (e stanco) per gli ultimi preparativi... fino ad arrivare alle grida di incitamento e sostegno in piazza Maggiore o in Prà del Moro, per vederci primeggiare ancora una volta!

Allora vi aspetto tutti, a braccia aperte, grandi e piccoli, con l'augurio che "l'Azzurro-Oro", colore del cielo e del sole, dell'infinito e della Vittoria, continuino a sventolare in Piazza Maggiore e in tutti i vostri cuori.
Buon Palio a tutti e forza quartiere CASTELLO!!!

La Presidente
Maria Stella Candaten



PIAGGIO

GILERA

FIABANE QUINTO

di Fiabane Luciano & C. s.n.c.

Concessionario **PIAGGIO**

Via Ticino, 5/A
32032 FELTRE (BL)

Telefono 0439 89294
Fax 0439 847385

DALLAROSA
CICLI

**COSTRUZIONE
VENDITA
RIPARAZIONE**

FOCUS
cervélo



LAPIERRE



OLYMPIA

Via Belluno, 55
32032 - Feltre (BL)
Tel. 0439.89219
dallarosa.cicli@alice.it

PARRUCCHIERI
LUCI
MIO
COCCO

Via Fusinato 33/A 32032 Feltre (BL)
Tel. 0439/83122

Aperto anche tutto Agosto!

Lunedì	8:00 - 16:00
Martedì	13:00 - 21:00
Mercoledì	Chiuso
Giovedì	9:00 - 19:00
Venerdì	8:00 - 18:00
Sabato	8:00 - 18:00



Le Origini del Palio

Dopo gli estenuanti conflitti legati alla signoria dei Da Carrara, a cui Feltre si era legata suo malgrado nel 1363, la città finì con l'essere posseduta dal duca di Milano Giangaleazzo Visconti.

In memoria della data in cui Feltre era entrata a far parte dei domini del duca, il 7 dicembre 1388, la comunità feltrina aveva stabilito che ogni anno in quel giorno gli ordini cittadini e le "scole" si sarebbero dovuti recare in processione alla cattedrale per partecipare ad una messa solenne di ringraziamento.

Avrebbero dovuto inoltre porre un premio (unum bravium) di ben quindici ducati d'oro perchè si svolgesse una gara di cavalli.



Via Segusini, 6 - FELTRE (BL)
Tel. e Fax 0439 302825
Cell. 329 4059485
E-mail: carrozzeria.guerriero@gmail.com



Pastificio Feltrino Casalingo

Feltre - P.le Parmeggiani, 1 - Tel 0439/89229

**AUTO
DEMOLIZIONE
BUSCHE**

CENTRO
RICICLAGGIO
ECOLOGICO

VENDITA
AUTO
USATE

RICAMBI
USATI
E NUOVI

RTIRO AUTO
RECENTI
SINISTRATE

Tel. e Fax. 0439 390171

Email: info@autodemolizionebusche.it

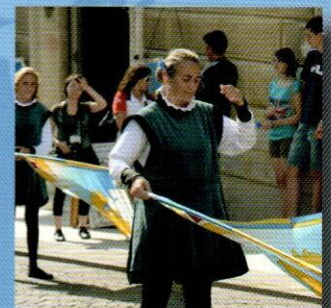
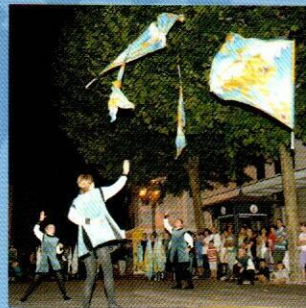

Storia del Palio

Il palio del Quattrocento

Alla morte del Visconti, avvenuta nel 1402, si riaprono i conflitti nella marca veneta. I Carrara rivendicavano, infatti, il possesso di Feltre come di altre città del territorio. I feltrini, timorosi di cadere nuovamente nelle mani dei carraresi e incapaci, del resto, di opporsi alle loro insidie, seguirono l'esempio di Vicenza e decisero di affidare il governo della loro città alla Repubblica di San Marco.

Venezia già dal Trecento aveva intrapreso una politica di egemonia sull'entroterra veneto, e ormai poteva imporsi definitivamente come la nuova signoria della Marca Gioiosa. Si trattava di una Repubblica aristocratica e mercantile, che in quanto tale incontrava i favori dei patrizi cittadini come quelli dei mercanti e degli artigiani. Inoltre ai feltrini pareva essere l'unica potenza vicina capace di offrire prospettive rassicuranti in un mondo sconvolto dalla guerra.

L'atto di annessione ebbe luogo in modo solenne il 15 di giugno del 1404 mentre ancora la guerra infuriava. Il senato veneto aveva inviato a Feltre un suo ambasciatore, il patrizio Bartolomeo Nani, il quale, nella 'maggior piazza' di Feltre gremita di gente, riceveva dal delegato feltrino Vittore dei Muffoni da Cesio le chiavi della città e giurava nelle mani del Muffoni che il senato veneto avrebbe sempre rispettato gli statuti feltrini. La folla, dicono gli storici, inneggiò entusiasta a San Marco e alla repubblica lagunare.

I festeggiamenti si protrassero in città per alcuni giorni e, come già era accaduto all'alba del domino visconteo, la comunità decretò che annualmente fosse "celebrata solennemente la Festa di san Vito che fu il 15 di giugno del 1404, giorno in cui Feltre si diede alla Serenissima, con una solenne processione di tutti gli ordini della città, del clero, delle autorità civili e religiose verso la chiesa maggiore o a quella di Ognissanti, con l'offerta di candele e di solenni oblazioni e che in tal giorno sia posto un premio di quindici ducati d'oro perché si corra coi cavalli".

Da quel momento Feltre con tutto il Feltrino entrava a far parte dello stato Veneziano. Vi sarebbe rimasta fino all'arrivo delle truppe di occupazione guidate da Napoleone Bonaparte, sul finire del XVIII secolo.

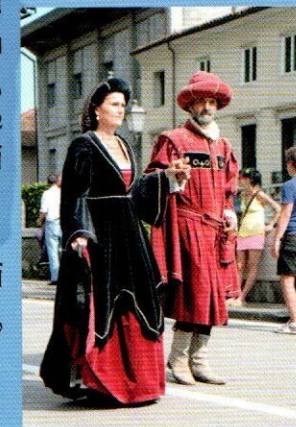
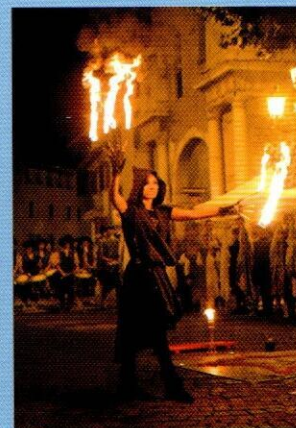

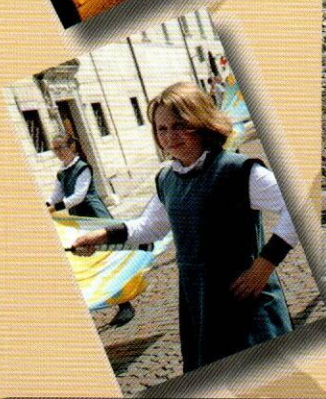
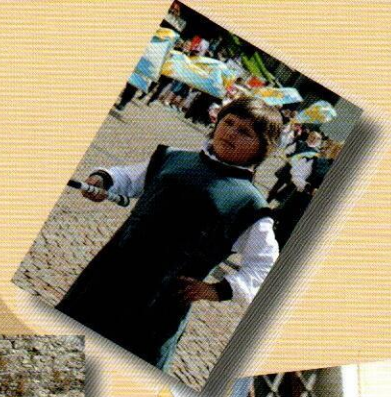
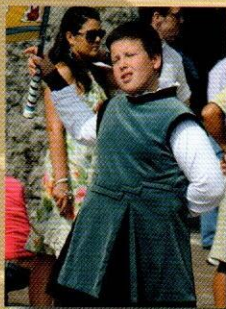
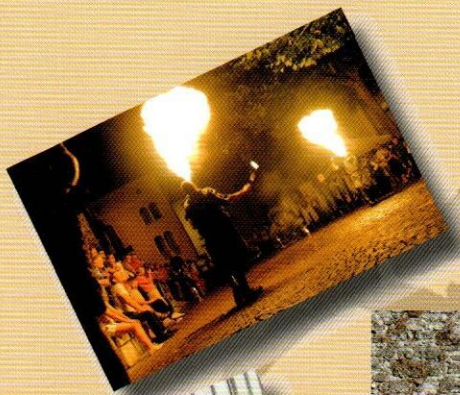

ES EUROSPESA

SUPERMERCATI

FELTRE: Piazza Tancredi Parmeggiani, 11 - Venerdì e Sabato orario continuato

QUERO: Viale Piave - Sabato orario continuato

Il Quartiere

I colori e l'emblema che contraddistinguono il Quartiere sono della nobile famiglia Dé Gazzi: Leone oro rampante a sinistra in campo azzurro.

Il Quartiere, si estende dalla Piazza Maggiore della cittadella alla Chiesa di Loreto con l'antico Castello di Alboino e tutto il versante Nord-Orientale del Colle delle Capre. Nel Quartiere risiedevano le antiche famiglie nobili: Muffoni, Lusa, dé Mezzan, Gazzi, Tauro. Attualmente comprende la zona da Via Belluno, Via Anconetta e via Fusinato, oltre alle frazioni di Arson, Cart, Lasen, Vellai, Villabruna, Vignui e Zermen.

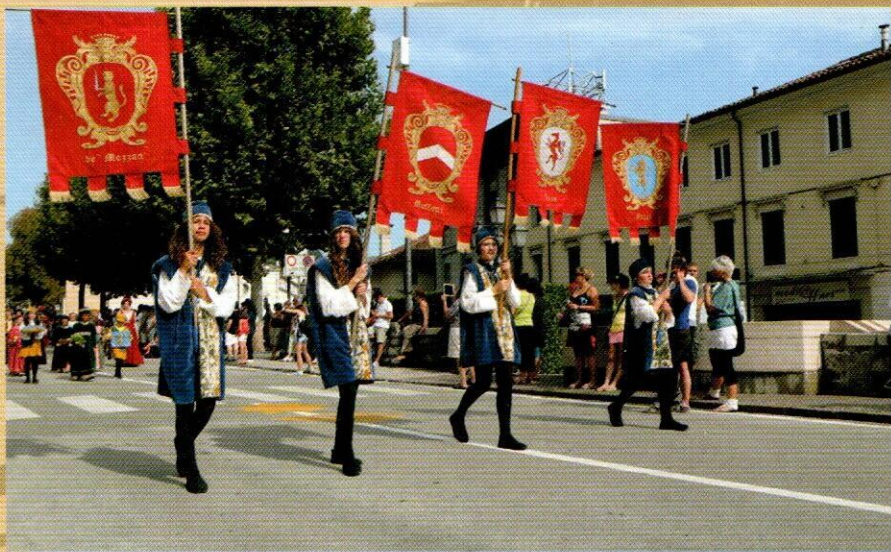
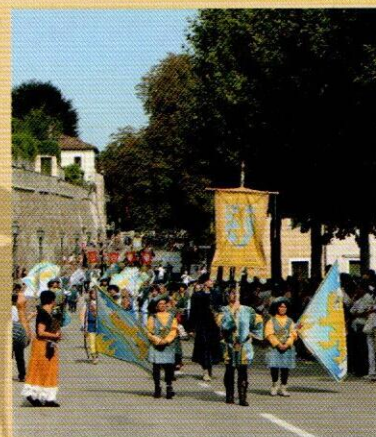



FELTRE - BL

Italy

Tel. 0439 - 83433



Albo d'oro

Quartiere SANTO STEFANO

1980 1989
1981 1993
1982 2008
1986
1987



1984 B. GORZA



1997 R. SEAVER



2004 R. GALUPPO

Quartiere DUOMO

1983 1995
1988 Maggio
1991 1997
1992 2010
2011



1985 B. GORZA

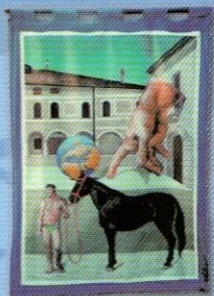

2000 H. FITZI



2006 C. RICCI COMEL

Quartiere PORT'ORIA

1990 2007
1998
1999
2002
2005



1994 RINCICOTTI



2001 P. TSARAS



2009 R. ZANON



2013 LICATA



1996 MICHIELIN

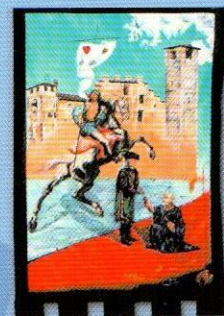

2003 F. CATTAPAN



2012 L. EPIPHANY

Le Famiglie Nobili

Lusa

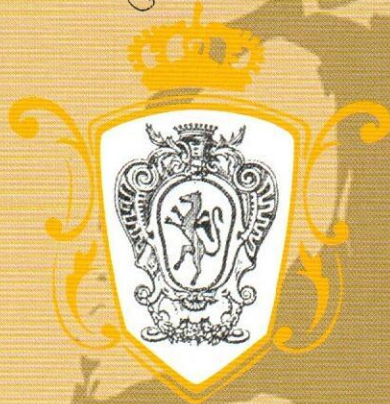

La famiglia Lusa, di antichissime origini, partecipò al governo della città sin dal 976. Alcuni discendenti parteciparono alle crociate in Terrasanta.
Arma: D'argento ad un grifo di rosso.

Muffoni



La famiglia Muffoni, è sicuramente presente a Feltre dal 543. L'ultimo discendente scompare nel 1993.
Arma: Di rosso allo scaglione d'argento.

Gazzi

La Famiglia Gazzi, di origini milanesi, arrivò a Feltre all'inizio del XV secolo. Partecipò al governo della città dal 1516 al 1800, data della sua estinzione. Lo stemma della famiglia è stato adottato dal Quartiere Castello.
Arma: D'azzurro al leone d'oro rampante.



De Mezzan

La famiglia De Mezzan è presente a Feltre, proveniente dal Trentino fin dal 1260.
Arma: Di rosso al gattopardo macchiato di nero, tenente alla branca destra una spada in atto di ferire.



Tauro

La famiglia Tauro, dedita al commercio, acquisisce i diritti nobiliari nel 1683, anno in cui un loro membro entra a far parte del gruppo dei consiglieri che governano a Feltre.
Arma: Di rosso alla torre d'argento terrazzata di verde con un toro uscente dalla porta della torre.



Il Corteo Storico

Il corteo del Quartiere Castello comprende circa un'ottantina di figuranti, i quali indossano costumi noti come una riproduzione degli abiti medioevali e sono curati al minimo dettaglio dalla sarta Luisa Dalle Grave.

Ogni quartiere partecipa alla sfilata della domenica con il proprio corteo, ognuno con il proprio porta stendardo, dame e cavalieri accompagnati dal rullio dei tamburi e dallo sventolio delle bandiere. Quest'ultimi, partendo da Campo Giorgio, salgono in Piazza Maggiore e scendono poi in Prà del Moro per le ultime gare in attesa del verdetto finale. Quasi fanno tremare le mura della città vecchia e richiamano l'attenzione di chi ancora non è fuori a tifare la propria contrada, a respirare quell'aria che dipinge il cuore di noi Feltrini con i colori del proprio quartiere, ad assaporare quei momenti che siamo abituati a vivere da sempre, perché noi il Palio l'abbiamo visto e fatto crescere. Solo se si ritiene di far parte di una comunità ci si può riconoscere in un quartiere e portarne con orgoglio i colori.

Il corteo storico è composto da:

- 1 porta insegne
- 1 araldo
- 2 porta bandiera
- 5 porta stemmi delle famiglie nobili
- 4 arcieri
- 20 coppie (dama cavaliere)
- 4 coppie (dama cavaliere) Cesiomaggiore
- 8 costumi (bambini bambine)
- 1 giullare
- 19 tamburini
- 28 sbandieratori
- 12 filatrici

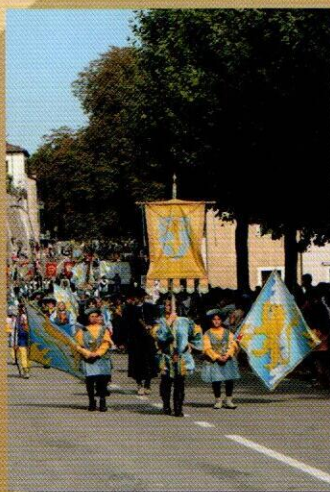
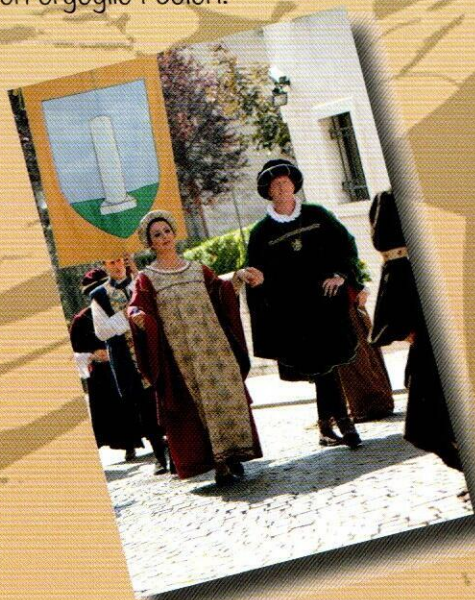

SOA
Società
di
Ingegneria
e
Architettura
Associata n. 1197/909 del 24.03.91



Elettrogeb srl
loc. Toschian
32030 Cesiomaggiore (BL)
C.F. e P. IVA 00756680252
Tel. 0439.438162
Fax 0439.43116
e-mail:

BAR ALPINO



**BAR
ALPINO**

di Banjo e Sandrine

Via Belluno, 36
FELTRE (BL)
Tel. 0439.81668
e-mail: baralpino@gmail.com



**Bar
Marconi**

CASA DEL PANINO

Via Marconi, 10 - 32032 Feltre (BL)

Lion Luigi
Elettricista

Cellulare: **334/3379733**

Lion Luigi Francesco
Via Piazzetta Mercato n°9
32035 - Santa Giustina (BL)

C.F. LN1LFR79H21D530M --- P.IVA 01087980254
N° REA: BL-94558 -- E-mail: elettricistalion@hotmail.it

- Impianti elettrici civili ed industriali
- Tv-Sat
- Telefonici
- Automazione cancelli
- Piccole manutenzioni elettriche

**OSTERIA BIRRERIA
VECCHIO & NUOVO**

Panini - Bruschette - Toast - Insalatone - Fritti
Visione Partite SKY

FELTRE (BL) - Via Fusinato, 62
(strada per Foen) - Tel. 0439 2468

anilo
FANTINEL

**LATTONERIA
COPERTURE TRADIZIONALI
IMPERMEABILIZZAZIONI**

Via Calzamatta9/e
32032 - Feltre (BL)
Tel. 0439 2245
Cell. 347 5844457



LAVORI EDILI S.N.C.

di **Pellin Luciano**
e **Brustolin Alessandro**

Cell. 347.8756939 - Cell. 347.7111009
Tel. e Fax 0439.44612 - Via Stalle, 12
Seren del Grappa (BL) - P.I./C.F./R.I. 01140980259



**Gelateria
Frullati - Centrifughe
Snack Bar**

**Largo Castaldi, 12
Feltre (BL)**
Tel. 0439.2237

La cena di Quartiere



Info e prenotazioni entro le ore 22.00 di giovedì 1 agosto -

Luca: 347.4462662 - Thomas 349.8138030

In caso di maltempo la cena si svolgerà al
Palaghiaccio

La serata delle cene profuma del dolceagro sapore del desiderio di conquista. Il venerdì è la serata dedicata alle tradizionali cene di quartiere, allestite con tanto impegno e dedicate a tutti i contradaioi. È un momento di festa per la città, ma tra le contrade già il venerdì si inizia a respirare un po' di rivalità. Oltre a deliziosi cibi e bevande ciascun quartiere organizza al meglio la serata. Il Quartiere Castello vi invita infatti a trattenervi in Largo Castaldi per iniziare la festa tutti insieme.

La cena di quartiere, come tante altre attività sostenute dalla nostra contrada, è frutto di lavoro e tanto sacrificio. Un grazie di cuore quindi a tutti i collaboratori che in un modo o nell'altro sono sempre presenti. Si tralasciano i nominativi perché siamo tanti e specialmente per non dimenticare nessuno. Da sempre i collaboratori sono il punto di forza dell'organizzazione, molti sono i volontari che a vario titolo collaborano con il consiglio del quartiere fornendo un prezioso aiuto: servizio ai tavoli, mansioni di cucina, montaggio e smontaggio delle attrezzature a tanto altro ancora.



Ortofrutta

Sapori della Natura snc

di Donada Nancy e Pincini Paola - ex Terenziani

"La Freschezza a Tavola"

Via Fusinato, 42/A - Feltre

Tel./Fax: 0439.81192



Onoranze Funebri

Piave

Via Belluno 41 - Feltre

0439 2518



PIAVE
assicuratrice

GRUPPO
ITAS
ASSICURAZIONI

Diego Tamburrino
Agente Generale

Diego Tamburrino s.n.c.
Largo Castaldi, 8
32032 FELTRE (BL)
Tel +039 0439 89197
Fax +039 0439 89092

Parrucchiera
Monica

Ora con Centro Estetico
e Solarium Doccia

Via Bagnols sur Ceze, 44
32032 FELTRE

Telefonare per appuntamento
Tel. 0493 83392

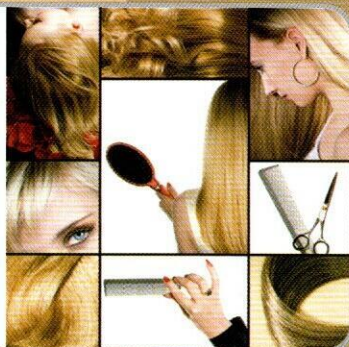

Le Bandiere

Tutto è cominciato quasi per scommessa nel settembre 1999... oggi siamo sbandieratori Quartiere Castello... e la scommessa continua! I responsabili ringraziano i "veci" ed i nuovi giovanissimi componenti per la loro costante partecipazione alla vita del gruppo.

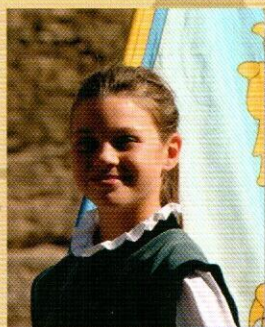

Monica Mares
Patrick Turra
Thomas Meneguz
Michele Scopel
Giuly Dell'Agnolo
Marina Dell'Agnolo
Renè Spada
Desirée Spada
Simone Modolo
Amy Boschet
Matteo De Nardin
Giulia Montagner
Alice Grisot
Denis De Cassan
Luca Uliana
Daiana Zonta

Giorgia Fator
Daniel Fator
Serena Dal Zotto
Federica Zambon
Margherita Speranza
Martina Scopel
Roberto Antole
Christian Zatta
Beatrice Nacinovi
Matteo Conz
Matteo Carazzai
Filippo Turra
Tommaso Turra
Mattia Bee
Giorgia Scandale



SPRINGBOK S.r.l.

**LAVORAZIONE MECCANICA
GENERALE
E COSTRUZIONI INGRANAGGI**



**FELTRE - Via Casonetto, 56
Tel. 0439 81 791 - Fax 0439 840 011**

I Tamburi

PREMIO MADONNINA DAI RICCIOLI D'ORO

Un bravo tamburino suona bene il tamburo. Un bravo tamburino conosce tutte le canzoni. Un bravo tamburino sa divertirsi e sa divertire gli altri. Ma tutto questo non basta... I tamburini del Castello hanno istituito il Premio Madonnina dai Riccioli d'Oro che ogni anno viene assegnato a colui, o colei, che si è distinto, o distinta per l'impegno e per l'apporto dato al gruppo. In molti suonano i tamburi. Pochi hanno il privilegio di farlo con il Quartiere Castello. Uno solo vincerà il premio.

Per info: Roberto 340.1067206.

Il Premio

Anno 2000 Marco Nerini
Anno 2001 Francesco Fiabane
Anno 2002 Martina Lusa
Anno 2003 Marco D'Agostini e Luca Greco
Anno 2004 Matteo Mariiiiiiiiiiii
Anno 2005 Stefano Rossi
Anno 2006 Francesca Achillea
Anno 2007 Lucia Cossalter
Anno 2008 Matteo Cazzador
Anno 2009 Michael Faoro
Anno 2010 Ilenia Grando e Eleonora Malagò
Anno 2011 Cristina Maoret
Anno 2012 Stefania Marsango

I Tamburini

Chiara Saioni
Stefania Marsango
Francesca Bortolas "Heidi"
Roberto Scopel "Viper"
Nicole Dalla Rosa
Veronica Maoret
Lorenzo Gorza "Lorenzino"
Elisa Salvadori
Marika Vidotto
Antonella Fent
Sara Colle "la Pupattona"
Yuri Piccoletto "l'Oracolo"
Giulia Trevisan
Lucia Samaria
Asia Forlin
Denis Vieceli
Micael Faoro "il Pippo"
Eduardo Scandarle
Giada Bertolino



Programma del Palio

Venerdì 2 agosto 2013

Largo Casteladi

19.00- Cena Quartiere Castello

La serata sarà allietata dal Gruppo Danza dell'Unicorno del Rione Santa Maria in Vado di Ferrara.

A seguire spettacolo degli Sbandieratori e Tamburini del Quartiere Castello



Sabato 3 agosto 2013

Centro storico

12.00 - Apertura taverne

15.30 - Mercatino Medievale a cura dell'Associazione Palio di Feltre e dei Quartieri del Palio di Feltre

Spettacoli itineranti medievali nella Cittadella

Sala degli Stemmi

18.30 Concerto rinascimentale

Piazza Maggiore

21.00 - Ingresso in Cittadella dei Cortei storici dei Quartieri

Cerimonia di dedizione

Lancio della Sfida tra i quattro Quartieri

1^a gara - Tiro con l'arco

Esibizione Sbandieratori Città di Feltre

2^a gara - Staffetta

Spettacolo finale e Spettacolo pirotecnico

24.00- Minestrone per tutti

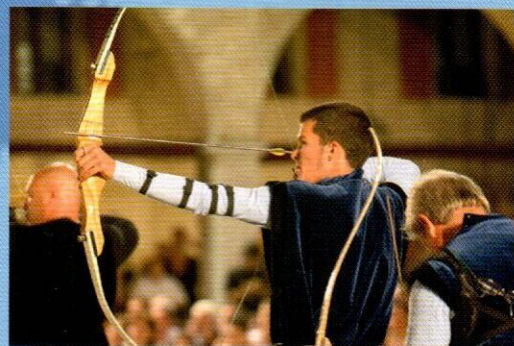
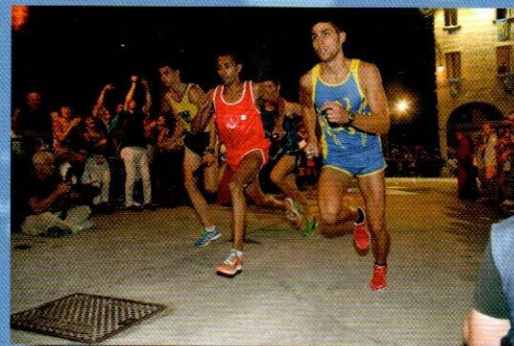



Domenica 4 agosto 2013
Cattedrale di San Pietro
10.30 - Santa Messa del Palio
Benedizione solenne del Palio e dei cavalli
Sfilata del Corteo Storico

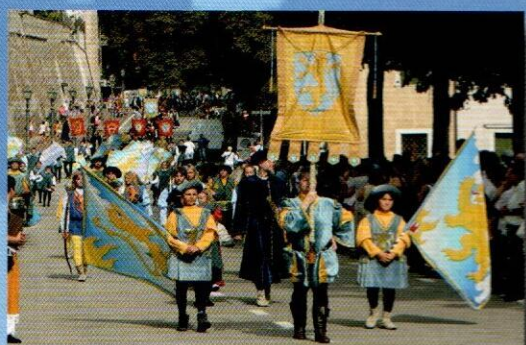

Centro storico
15.30 - Spettacolo Sbandieratori Città di Feltre
Sfilata del corteo storico



Prà del Moro
17.30 - Ingresso in campo della sfilata Corteo Storico
3^a gara - tiro alla fune
4^a gara - Palio di Feltre: corsa dei cavalli
Consegna Drappo del Palio 2013 al Quartiere vincitore



via Valli, 33 - 31030 Castelcuco (TV)
tel. 0423 962167
email: agri.levallidacobe@libero.it

... Servizio accurato e cortesia in un ambiente elegante e accogliente



AVA SRL

Via Belluno n. 47 - 32032 Feltre (BL) - Italy

Tel. 0439.2238 - Fax 0439.849637 - E.mail: ristoranteilpalio@virgilio.it

Chiuso il martedì sera

hotel

CASAGRANDE
★ ★ ★

Via Belluno n. 47 - 32032 Feltre (BL) - Italy

Tel. +39 439 840025 - Fax +39 439 840783

E-mail: info@hotelcasagrande.it

Uscite tamburini e sbandieratori

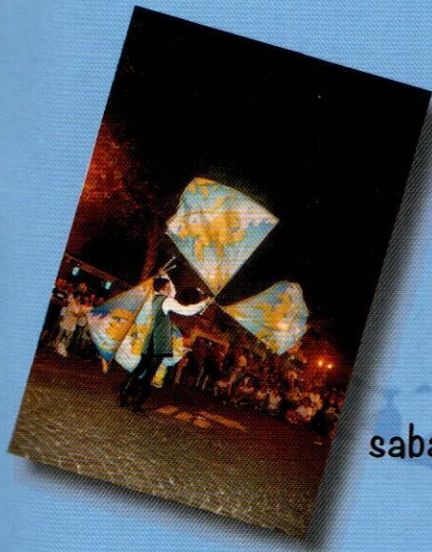

Mese di Luglio ore 20.30:
mercoledì 3 a Zermen
venerdì 5 al Vecchio e Nuovo
martedì 9 al Pasquer
sabato 13 a Calalzo
martedì 16 a Vignui
sabato 20 a Vellai (ore 18.30)
lunedì 22 ad Arson-Lasen
mercoledì 24 a Umin
sabato 27 Sfida dei Quartieri in Piazza Maggiore
martedì 30 a Cesio
mercoledì 31 a Villabruna

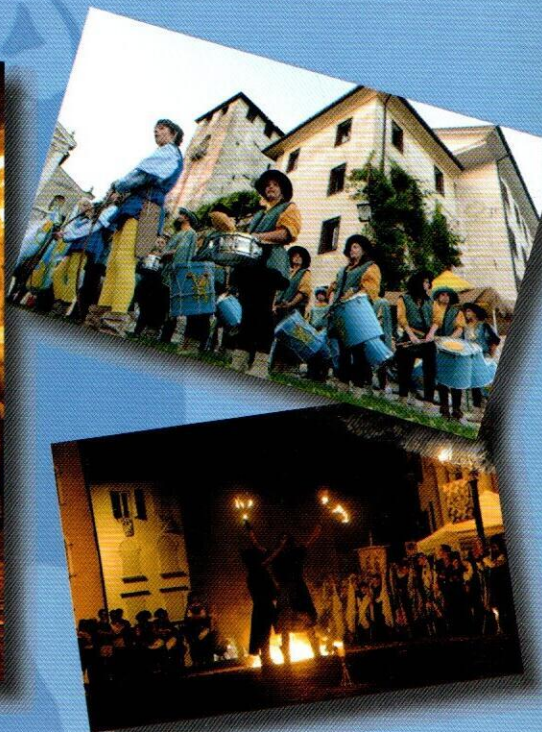
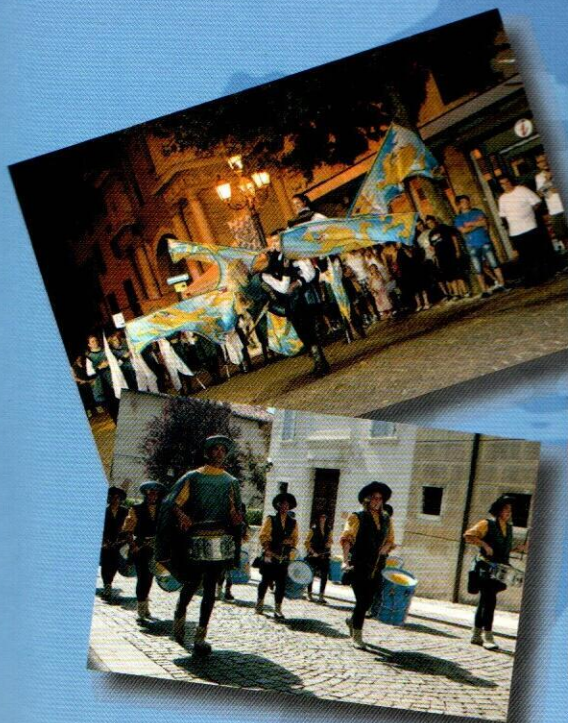
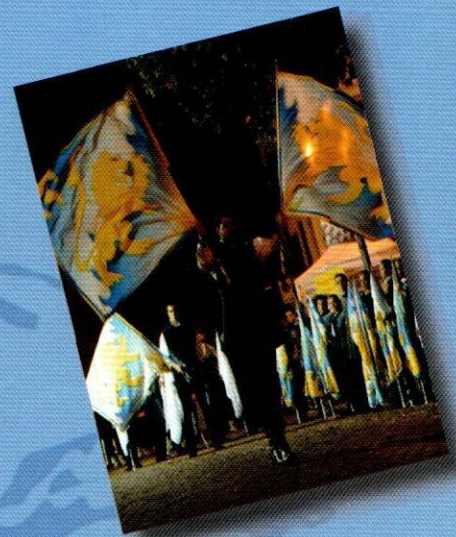

Gruppo danza Unicorno



Il venerdì sera sarà allietato dal gruppo ferrarese di danza "L'Unicorno", del rione di Santa Maria in Vado.

Il gruppo di danza rinascimentale "L'Unicorno" nasce nel 1989, come prima realtà ferrarese interna ad una contrada che si occupi di danze all'uso della corte estense. La grande forza del gruppo di danza sta nel lavoro di studio su cui ogni esibizione viene costruita. Ciascun balletto nasce da musiche originali del periodo di riferimento, mentre i passi e le coreografie sono basati sulle ricerche storiche che vengono effettuate appositamente al fine di ricreare i movimenti armoniosi delle danze dell'epoca.

Oltre alle musiche, suonate con strumenti originali, ed ai balli, sempre diversi ed aggiornati, il filo conduttore della serata è sostenuto anche dalla recitazione, che fa da collante tra i diversi momenti, in maniera da ricreare l'atmosfera delle corti quattrocentesche. La piccola rassegna di spettacoli rinascimentali è completata nelle serate successive dalla rappresentazione della commedia.

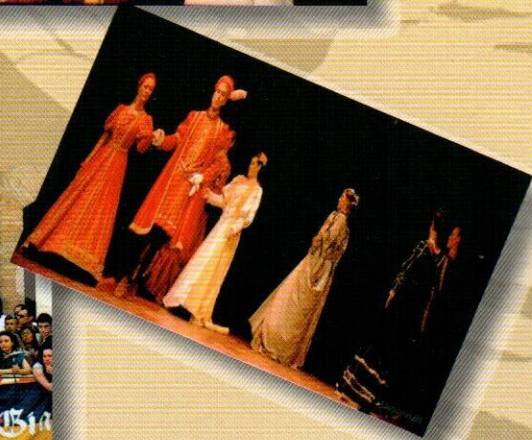

Gemellaggio con Cesiomaggiore



Cari amici del Quartiere Castello, Vi rivolgo con gioia, da queste pagine, un saluto ed un sentitissimo augurio di buon Palio 2013.

Da qualche anno il Comune di Cesiomaggiore, l'antica Pieve di Cesio, e il Quartiere feltrino del Leon d'Oro si ritrovano insieme per rinnovare la loro vecchia amicizia. Ad ogni occasione d'incontro si scopre come siano nati da quest'amicizia frutti belli e duraturi.

Mi riferisco ai tanti cesiolini, che nel Palio di Feltre, e in particolare nel Quartiere Castello, hanno trovato, ed ogni volta ritrovano, un'occasione di gioia e di entusiasmo. Ai giovani di Cesio che militano nel quartiere Castello come musicisti o sbandieratori, ai figuranti, ai volontari.

Mi riferisco anche ai tanti amici del Castello che frequentano il comune di Cesio, con le sue strade, i suoi borghi, la sua splendida natura, la Valle di Canzoi e il Lago di Busche, i sentieri ed i boschi, sentendosi in esso più che mai a casa propria, scoprendo in più occasioni la schietta ospitalità e la simpatia naturale dei cesiolini.

Non venga mai a mancare l'amicizia fra queste due comunità, e anzi si rafforzi ogni anno di più.

Auguro alla presidente e a tutti i castellani un buon Palio 2013 e assicuro loro tutto l'affetto sincero della comunità cesiolina.

Michele Balen



AUTOFFICINA UNICAR



Fonzaso (Centro)
via Marconi 40
tel. 0439.5143

CARIGE ASSICURAZIONI

CARIGE VITA NUOVA ASSICURAZIONI

Luca Greco

AGENTE GENERALE

Largo Castaldi, 8
32032 FETRE (BL)

Tel. 0439 81 424
Fax 0439 846 154



**Casa
della
Frutta**

FELTRE

Solo merce fresca... **SOLO!**

OKi
stampi & componenti

OOKII s.r.l.
stampi e componenti
Via Industrie, 3

32030 Rasai di Seren del Grappa (BL)
tel. +39 0439 44708 - fax +39 0439 394175



di Luciani Laura & Livia
Calzature

Quick Time

via Roma 10 32032 Feltre (BL)
tel. e fax. 0439 89666
www.fotoquicktime.it

info@fotoquicktime.it
Sviluppo e stampa in 30 minuti
Stampe digitali da qualsiasi supporto
su carta fotografica in 30 minuti
Servizi fotografici in studio

CARTOLERIA - EDICOLA - TABACCHI - LOTTO - PUNTO SERVIZI

-ARTICOLI REGALO
-BOMBONIERE
-HOBBYSTICA
-SCATOLE REGALO

forlin
FN
natalina

SPECIALE SCUOLA
VASTO ASSORTIMENTO



QUALITA' - CONVENIENZA - CORTESIA

via Fusinato 37, Feltre bl. Tel 04392218 info@natalina.it

AZIENDA AGRICOLA

LORENZO PRADEL

ALLEVAMENTO
Pradel Lorenzo

Via San Marcello, 3 - 32032 Feltre (BL)
Tel. 0439.42105 - Cell. 329.2347530

VENDITA DIRETTA CARNI
Chiesurin Angelo

Via Facina, 9 - 32032 Feltre (BL)
Tel. 0439.448180 - Cell. 328.7147713



PizzaParty

CHIUSO IL LUNEDÌ

PizzaParty a Feltre in via Belluno, 41

Tel. 0439 82844

Battesimo dei Bimbi



Bambini nati nel 2012:

- Sasso Francesco
- Callegher Nicola
- Di Tunno Monica
- Coppa Matilde
- Bellumat Emma
- Bertelle Giada
- Zatta Riccardo
- Buffa Warren
- Bedin Leonardo

- D'Angelo Giorgia
- D'Angelo Benedetta
- Cargnel Cecilia
- Fantinel Nathan
- De Carli Manuel
- Gazzi Sara
- Cortese Giulia
- Infante Dylan

Hi-Tech Oriented

Wienerberger offre una gamma completa di soluzioni per soddisfare qualsiasi esigenza costruttiva.

Le soluzioni Wienerberger garantiscono una straordinaria inerzia termica e assicurano performance energetiche adatte anche per la progettazione di Edifici a Energia quasi Zero (NZEB).

Creati nel rispetto dei principi della bioedilizia, le soluzioni Wienerberger nascono da materie prime naturali e assicurano prestazioni tecnologiche altamente innovative.



Porotherm PLANA+
involucro esterno



Porotherm BIO PLAN
divisori interni



Porotherm BIO PLAN
involucro esterno



Concorso di pittura "Il mio Palio"

Come già da alcuni anni il Quartiere Castello si rivolge alle scuole di Feltre per coinvolgerle in una delle manifestazioni più importanti.

I bambini sono stati invitati a disegnare il Palio visto da loro. La commissione ha valutato la ricchezza di contenuti simbolici, la capacità di cogliere e di esprimere in modo significativo il messaggio "Il Palio di Feltre" e la ricchezza di particolari. Questi sono i nomi e le opere dei bambini premiati durante il palio dello scorso anno.

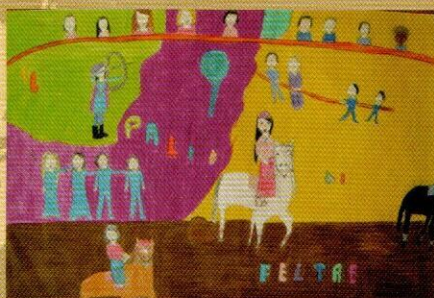
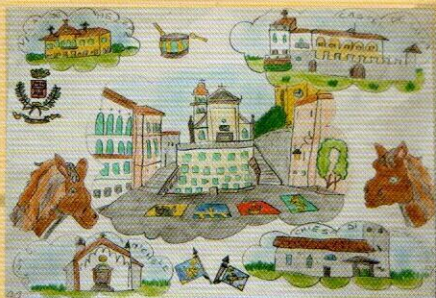

Il quartiere ringrazia tutti per la partecipazione.

Scuola dell'Infanzia di Anzù: Anna e Francesca

Scuola Primaria di Foen, Seconda Classe:

Francesco

Scuola Primaria di Villabruna: Elena Sofia

Scuola Primaria "Vittorino da Feltre"

Classe quarta: Angela e Leij

Classe Quinta: Alberto e Kewi



BIRRERIA PANINOTECA



LA
TAVERNA

di Cervi Eliseo

A 20 mt. da Piazza Maggiore
Via Luzzo, 11 - 32032 Feltre (BL)
Cell. 329 0975945
E-mail: lataverna@yahoo.it

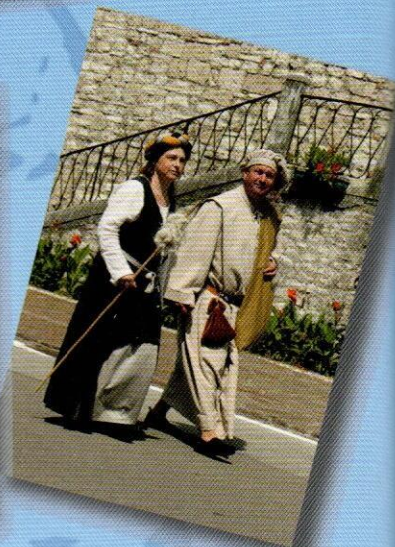
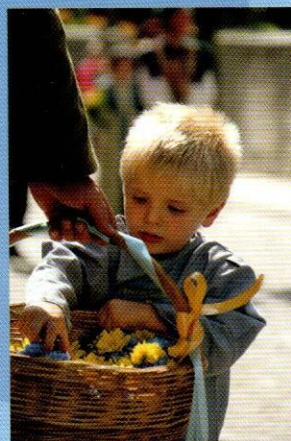

FONTANIVE Giuseppe

perito elettrotecnico

Progettazione, verifiche e certificazioni
di impianti elettrici, consulenze industriali, marcatura ce

Via Mezzaterra, 13 - 32032 Feltre (BL)
Tel. e fax: 0439.1900302 - Cell. 328.2926209
E.mail: info@fontanivegiuseppe.it - PEC: giuseppe.fontanive@pec.eppi.it



Gadgets

- Felpe
 - Polo
 - T-Shirt
 - Bandiere
 - Bandane
- Piastrelle in ceramica e scudo in ferro da esterno



Su ordinazione è possibile acquistare ciondoli per collane ed orecchini raffiguranti il leone rampante del quartiere. Per info: Diego 328.9513821

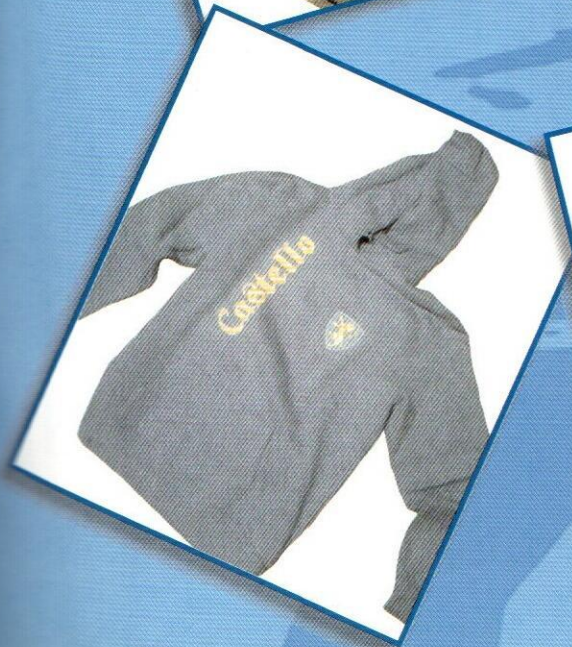
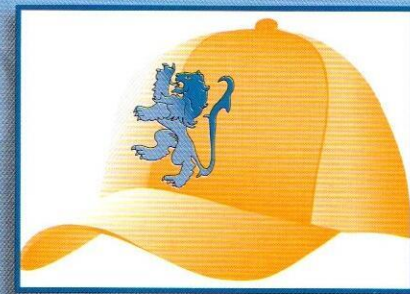

PUNTI VENDITA

Bar La Taverna (Feltre Vecchia)
Cartolibreria Edicola Forlin (Traversere)
Parrucchiera Monica (Pasquer)
Caffè Commercio (Feltre Centro)

INFO GADGETS
tel 3288176040

www.quartierecastell.altervista.org



Tel. 0439.2170

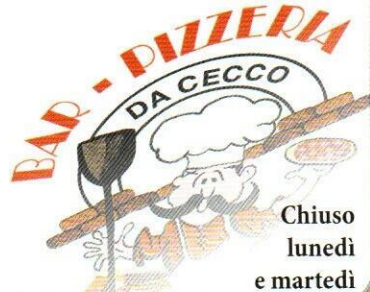

Chiuso
lunedì
e martedì



LEGGIERO ASSICURAZIONI

Leggiere Vincenzo
Agente Generale

Via Fofli, 11 - 32032 FELTRE (BL)
Cod. Fisc. LGG VCN 65E31 D530M
Partita IVA 00839290251
Tel. 0439 80105
Fax 0439 849511
assileggiere@gmail.com



Sergio Innocente

Artigiano orafa
riparazione e creazione
gioielli esclusivi

Via Mezzaterra, 36/A FELTRE (BL)
Tel. 0439 83 266
sergio.innocente@alice.it

SGS print.it

Grafica Pubblicitaria & Stampa
Vetrofanie ed Allestimenti
Adesivi Personalizzati
Cartelloni ed Insegne

Biglietti da Visita
Manifesti
Volantini



**OFFERTA
ESTATE 2012**

BANNER € 9,50
in PVC

ROLL - UP
Sconto del
10%

Via Borgo Rupa 13 - FELTRE (BL)
0439 304477 - grafica@stemag.com

sgsprint.it

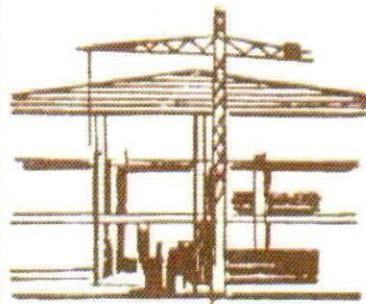

SAMARIA COSTRUZIONI srl

32032 FELTRE (BL)

Via Cavalieri di V. Veneto, 3

Tel. (0439) 304250



dino SAMARIA

S.a.S. di Dino Samaria e C.

Saluto del Consiglio

Ci risiamo, e siamo pronti...!

L'equazione è molto semplice e presto fatta:

12 sta agli Apostoli, amici di Gesù come 12 sta ai drappi vinti dal nostro Quartiere. Come dire: nessuno come noi; al Palio di Feltre il Quartiere Castello la fa da totale padrone, praticamente il Padreterno della situazione, che decide la vita (paliescamente parlando) e le sorti di ognuno degli altri quartieri, decretandone, come spesso avviene, sorti amare per i nostri "nemici".

Non per esser irriverenti e mancare di rispetto verso alcuno, ma crediamo che il nostro modus operandi sia stato (e lo è tuttora) esempio guida di come va organizzato un evento di certe dimensioni, di come si conduce e si amministra un intero anno di contrada e di come si conquista un imperdibile drappo come quello di Licata.

Si sa, e lo ripetiamo tutti gli anni, che il Palio non è solo Agosto ma tutta una serie di attività come mostra dell'Artigianato, Palio dei Bar, Festa a Calalzo e tanto altro ancora - solo per citarne alcune - che ci vedon costantemente e faticosamente impegnati. Ma è giusto così.

Vivere il Palio, in fondo è un modo di essere, uno stile di vita, un'occasione semplice per uscire dalle proprie solitudini e stare in mezzo agli altri in modo speciale. In poche parole: è amare e valorizzare il proprio quartiere e la propria città. E allora un grazie sincero a tutti per quanto fate, atleti, tamburini, sbandieratori, figuranti, volontari tutti che in ogni modo contribuite ad essere semplicemente... il Grande Quartiere Castello!!

Buon divertimento e buon Palio a tutti.

Il Consiglio Direttivo del Qt. Castello



 **RistoBar
Vincheto Berimbau**

*Per il tuo pranzo, la tua cena
Ed il tuo pomeriggio spiritoso*

La miglior churrascheria della provincia di Belluno!

**CAMPEGGIO, PERNOTTAMENTO IN ROULOTTE,
AREA SOSTA CAMPER/ROULOTTE/TENDA**
Via Casonetto, 158/C - 32032 - Feltre (BL)
Tel.fax: +39 0439 880353 - Cell.: +39 348 5293540
www.areacampervincheto.it - info@areacampervincheto.it

Le Gare

Maestro di campo: Luca Zatta

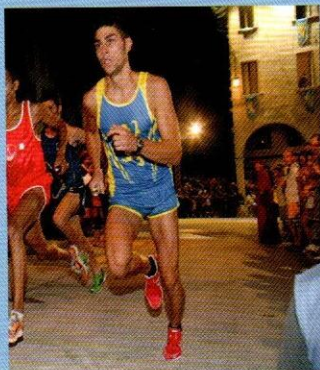

Arcieri

(Antonella: 347.1819796)

Matteo Scopel,
Federico Simoni,
Nicola Roncen,
Davide Zannin,
Nico Cossalter.
Straniero: Mario Orlandi.

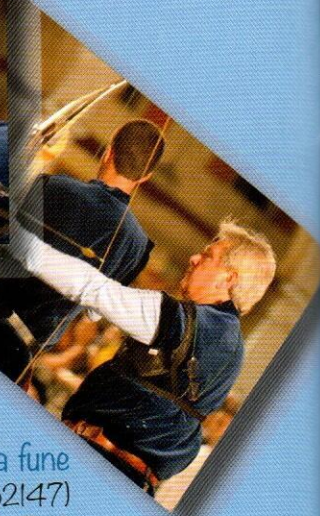
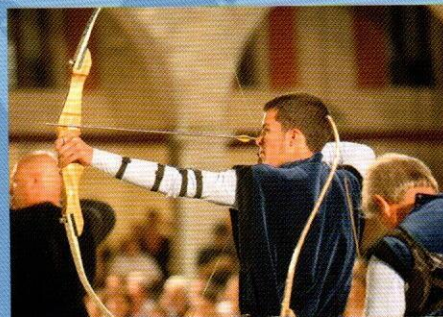

Staffettisti

(Livio - 331.7573850)

Davide Dalla Palma
Maurizio "Biso" De Giacometti
Mattia De Paoli
Jacopo De Paoli
Nicola De Paoli
Livio Eboli
Federico Polesana
Emilio Perco
Giuseppe Gris
Gabriele De Nart



Tiratori alla fune

(Nicola - 347.8962147)

Michele De Paoli
Nicola Facchin
Luca Dalla Gasperina
Mario Monfè
Mauro Gallina
Giusto Vergerio
Mauro Zanella
Teddy Bonan



Fantini

Giosuè Carboni



Quartieri	tiro con l'arco	staffetta	tiro alla funne	corsa dei cavalli	punteggio finale
 CASTELLO					
 DUOMO					
 PORT'ORIA					
 SANTO STEFANO					

Per conquistare il drappo dei 15 Ducati d'oro, i quattro quartieri devono battersi duramente in quattro gare. Ognuna di esse in base alla classifica ottenuta assegna un punteggio ad ogni quartiere. Le prime due gare che si svolgono il sabato sera in Piazza Maggiore, dopo la celebre narrazione della storia del Palio e del lancio della sfida da parte delle contrade, sono il tiro con l'arco e la staffetta. A queste due gare, come anche alla gara del tiro alla funne la quale si svolge la domenica pomeriggio in Prà del Moro, sarà assegnato un punteggio, rispettivamente all'ordine di piazzamento, di 9, 6, 5 e 4 punti.

Per l'ultima gara invece, la corsa dei cavalli, il punteggio è differente: 12, 10, 7, 6, 5, 4, 3, e 2 punti rispettivamente al primo cavallo classificato, secondo, terzo, quarto, sesto, settimo e ottavo. Al termine della quarta gara il Capitano del Palio verifica la classifica e proclama il Quartiere vincitore.

Tutte le gare sono accuratamente seguite dal nostro maestro di campo Luca Zatta (347.4462662).

florovivaistico
Scariot

Via Casonetto 32032 Feltre (BL)
Tel 0439.844043 - Fax 0439.847715

ditta
CECCATO PIO

di Giorgj e Rossella

INGROSSO E DETTAGLIO

INTIMO - CASALINGHI
CARTOLERIA - PROFUMERIA
GIOCATTOLE

FORNITURE PLASTICHE E CARTA
PER BANCHETTI - FRASCHE
RINFRESCHI - PIC NIC

Via Mezzaterra, 7 - 32030 Fonzaso (BL) - Tel. e Fax: 0439.5441
Cell.: 339.4807141 - 328.7296009



Agenzia Generale di Feltre
P.le T Parmeggiani, 13

divisione
FONDIARIA **Sovilla Moreno & Menegazzo Davide**

L'Agenzia su cui puoi contare

Tel. 0439 89296 - Fax 0439 2079 e-mail info@fondiariafeltre.it

Via A. Vecellio, 43
32034 Norcen
PEDAVENA (BL)
Tel. 0439 301706



www.alpinanorcen.it

Non solo figuranti

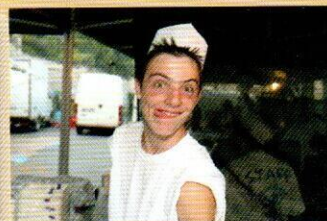

Il Quartiere ringrazia tutti coloro che hanno collaborato, collaborano e collaboreranno a questa importante manifestazione.

In modo particolare un grazie di cuore a tutti i nostri sponsor che con il loro prezioso sostegno ci permettono di portare avanti questa manifestazione.

Una vittoria da Leoni

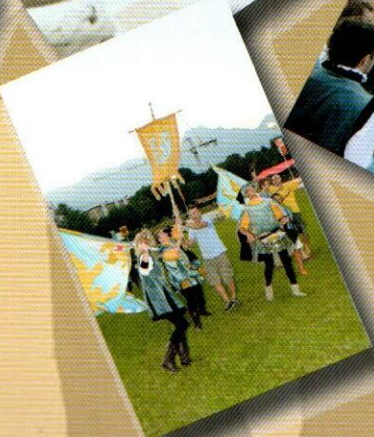
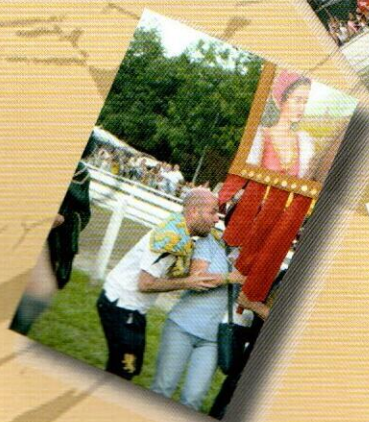

La C**ik**etteria²



Via XXXI Ottobre, 16 • dalle 17.00 alle 2.00, **tutti i giorni**

Ai “ PA**NAZZI**
 pizzeria creativa

Via Montelungo, 2 • dalle 18.30 alle 2.00, **tutti i giorni**

Tel. **345 82 95 590**